Hauptsonderschau 2022

110 Jahre Sonderverein der

Altenburger Trommeltauben

mit angeschlossener

Sonderschau der IG Schmöllner Trommeltauben

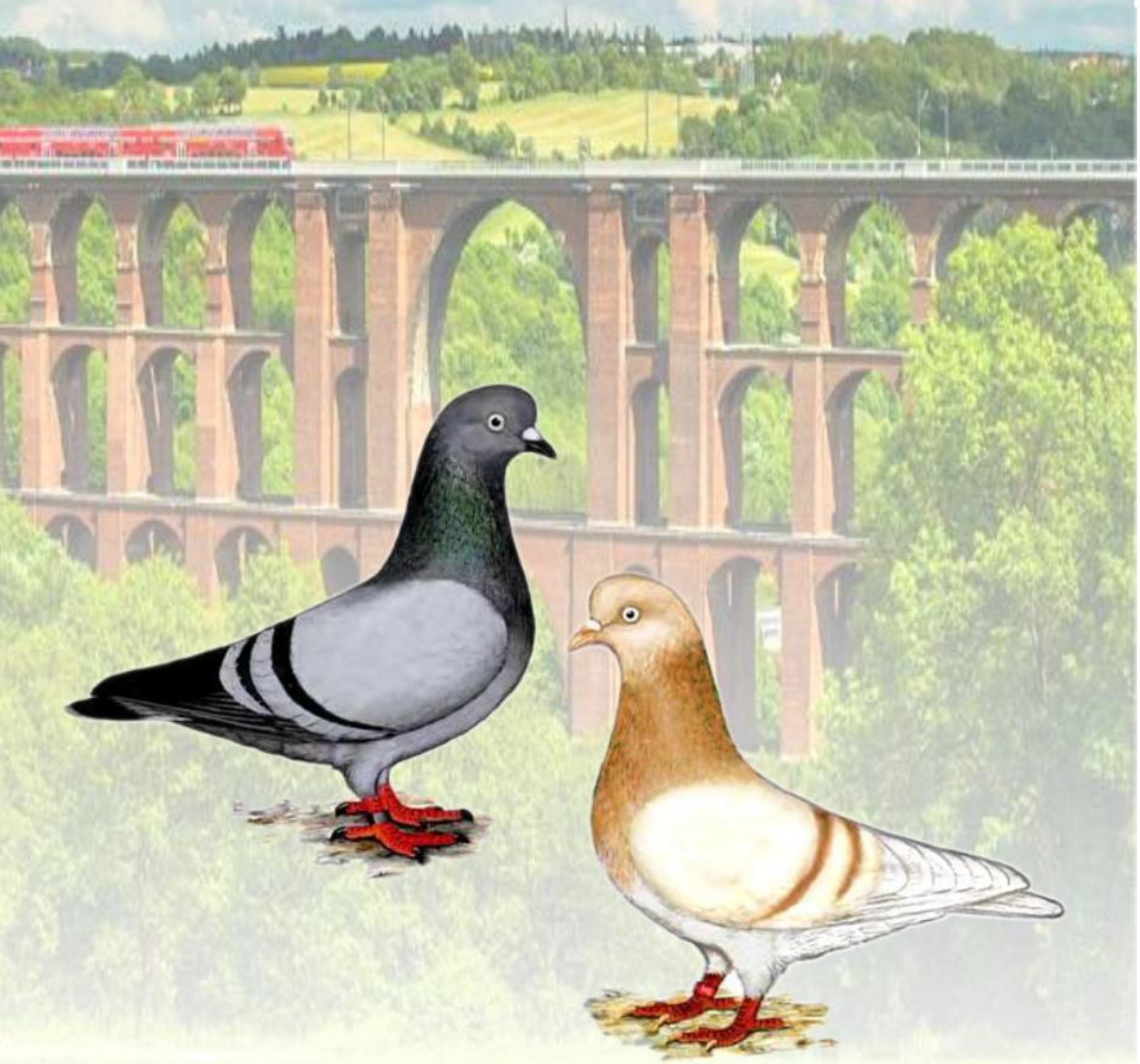

Unterreichenau

7. und 8. Januar 2023

Grußwort zur Hauptsonderschau der Züchter Altenburger Trommeltauben

Werte Zuchtfreunde, werte Besucher,

zum zweiten Mal, nach 2018, dürfen wir hier in Pausa/Unterreichenau unsere Hauptsonderschau durchführen. Nach zwei Absagen in 2020 in Thüringen und 2021 im Erzgebirge, alles durch Corona bedingt, klappt nun der dritte Anlauf im schönen Vogtland.
Und wie! Das Meldeergebnis von **861 Altenburger Trommeltauben**, nach zwei Jahren ohne Hauptsonderschau, ist ein „Vorzügliches“ Ergebnis und die Meldezahl ist um 17 Altenburger höher, als 2012, zu unserem 100. jährigen Jubiläum, damals in Stammbach/Bayern.

Gemeinsam mit uns veranstaltet die IG der Schmöllner Trommeltauben dieses Wochenende seine Hauptsonderschau. Hier freue ich mich, auf die ausgestellten Tiere, die man in den beiden Tagen, dann mal in aller Ruhe betrachten kann!

Mein Dank gilt allen Verantwortlichen, stellvertretend dem Vorsitzenden der Gruppe Vogtland, Hermann Männche, dem Ausstellungsteam um Manuel Köber, Tobias Seiler und Nadine Köber, den öffentlichen Gremien und dem Betreiber der Halle für die Bereitstellung der Räumlichkeiten, durch die erst die ganze Veranstaltung ermöglicht werden konnte. Ein Dank gilt auch unseren Sonderrichtern, die unsere Tauben nach dem aktuellen Zuchtstand bewerten und natürlich allen Ausstellern, aus nah und fern, die den Weg mit ihren Tauben hier ins Vogtland gefunden haben.

Durch die einzigartige Trommelstimme unserer Altenburger Trommeltauben, kombiniert mit der Trommelstimme der Schmöllner, werden diese den Geräuschpegel in der Halle bereichern. Dieses Trommeln mit den wack-wack-Lauten ist für jeden Besucher immer wieder etwas Außergewöhnliches. Für mich ist die Hauptsonderschau das Erntedankfest, für unsere Züchter sollte es der Höhepunkt der Zuchtsaison sein. Hier kann man sich mit den besten Züchtern aus ganz Deutschland messen und in seiner Gruppe mit seinen 5 besten Tieren den Titel des SV Meisters erringen. Ich drücke Euch hier Allen die Daumen und hoffe auf eine gute Resonanz, mit vielen Besuchern, an den Ausstellungstagen.

Oliver Heinbuch
1. Vorstand SV Altenburger Trommeltauben

Herzlich Willkommen zur 110-jährigen

Liebe Züchterfrauen, Zuchtfreunde, Jugendzüchter, Aussteller, sehr geehrte Gäste und Besucher,

nach einer langen Zwangspause sind wir jetzt froh gemeinsam mit den Zuchtfreunden der Altenburger Trommeltauben unser HSS in Unterreichenau durchführen zu können.

Durch diese Schau wird eine lange Tradition gepflegt und es ist bewundernswert wieviel Fleiß, Arrangement und Stolz jeder Züchter in den Sonderverein der Altenburger Trommeltauben einbringt. Es ist nicht immer einfach die Besonderheiten der Altenburger Trommeltauben hervorzuheben und jedes Tier mit seinem besonderen Farbenschlag zu züchten. Jeder Züchter präsentiert die besten Tiere zur Bewertung, um eine Bestätigung über das Erreichen der erhofften Zuchtziele, anhand des jeweiligen Rassestandards, zu erhalten. Jede Ausstellung dient dem Erfahrungsaustausch der einzelnen Züchter und der einzelnen Vereine. Sicher steckt hinter der Zucht viel Arbeit und Mühe und nicht selten werden die Züchter auch von Rückschlägen getroffen. Aber gerade die Arbeit mit den Tieren ist ein Ausgleich zum täglichen Leben. Die Freude jedes Züchters ist groß, wenn aus den Jungtieren Tauben mit der Erfüllung der Rassemerkmale gezogen werden konnten.

Ich danke allen Mitgliedern des Sondervereins Altenburger Trommeltauben für die Organisation und Durchführung der HSS 2023 in Unterreichenau. Allen Preisrichtern danke ich für die korrekte Bewertung der Tiere. Den Ausstellern gratuliere ich zum Erfolg ihrer Tiere und wünsche auch weiterhin viel Freude bei der Zucht.

Allen Besuchern und Gästen wünsche ich einen angenehmen Aufenthalt, viel Freude beim Betrachten der Tiere und hoffe, dass diese Ausstellung in guter Erinnerung bei Allen bleibt.

Bleiben Sie gesund und ich hoffe auf ein Wiedersehen zur nächsten HSS.

Euer Hermann Männche

Vorsitzender des Sondervereins Altenburger Trommeltauben Vogtland

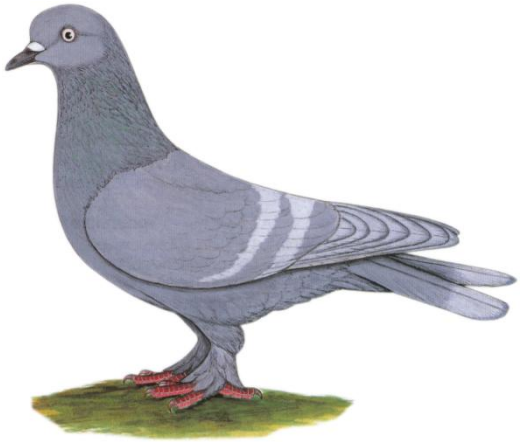

Grußwort

Interessengemeinschaft

Schmöllner Trommeltauben

Zwei Rassen – ein gemeinsamer Ursprung.
Dies trifft auf die Schmöllner und Altenburger Trommeltauben zu. Vor langen Zeiten waren auf den reichlich vorhandenen Bauernhöfen in ihrer namensgebenden Heimat Tauben mit einer ganz charakteristischen Stimme, der Trommelstimme vorhanden. Wenn sie auch noch sehr unterschiedlich aussahen, sie hatten und haben bis heute die beste Stimme aller Trommeltauben. Am 18. Februar 1912 wurde dann in Schmölln die Vereinigung der Züchter der Schmöllner und Altenburger Trommeltauben gegründet. Viel hat sich seit dem getan. Die beiden Rassen bekamen ein unterschiedliches Aussehen und es wurden zwei Sondervereine gegründet. Die Schmöllner erhielten Gabelschwanz und Behosung, bei deutlich längerer Figur. Das macht die Zucht nicht einfacher und sie konnten nie die Verbreitung der Altenburger erreichen. Im Jahr 2012 begingen beide SV (die Schmöllner sind im SV der Trommeltauben als IG Schmöllner organisiert) ihr 100-jähriges Bestehen. Nun sind schon wieder 10 Jahre vergangen und es wuchs der Wunsch eine gemeinsame Sonderschau durchzuführen. Hier in Unterreichenau sind dafür prima Bedingungen vorhanden. Wir sind dem SV der Altenburger und dem Team um Ausstellungsleiter Manuel Köber zu großem Dank verpflichtet, dass sie die Möglichkeit geschaffen haben hier unsere beiden Rassen, die der gemeinsame Ursprung und ein lange Tradition als Thüringer Heimatrassen verbindet, zu präsentieren. Leider konnten wir mit unseren Schmöllnern, aus verschiedenen Gründen, nicht an die Meldezahlen vergangener Jahre anknüpfen. Die Rassegeflügelzucht hat es im Moment nicht einfach und wir aktiven Züchter werden immer älter. Umso schöner ist es, dass es Zuchtfreunde gibt, die solche Schauen organisieren. Ich wünsche den Ausstellern und Besuchern erlebnisreiche Stunden auf der Schau und für 2023 viel Gesundheit und Freude an unseren schönen Trommeltauben.

H.-J. Oehler Vors. IG Schmöllner Trommeltauben

Sehr geehrte Damen und Herren,

liebe Züchterinnen und Züchter,

zur Taubenschau der Gruppe Vogtland des Sonderverein Altenburger Trommeltaubenzüchter 1912 heiße ich alle Besucherinnen und Besucher sowie die zahlreichen Züchterinnen und Züchter herzlich Willkommen.

Zur ersten Schau in diesem Jahr darf ich Ihnen noch alles Gute für das neue Jahr 2023 wünschen!

Es können über 800 Altenburger bzw. Schmöllner Trommeltauben betrachtet und begutachtet werden.

Die Zucht und Tauben hat eine lange Tradition. Heute stehen hierbei vor allem die Erhaltung der verschieden Rassen, aber auch Tierschutz und Tierwohl im Vordergrund. Dieses Engagement, die Verantwortung für die Tiere und die damit der Zucht verbundenen Aufgaben verdienen besonders respektvolle Anerkennung.

Ich wünsche der Gruppe Vogtland des Sonderverein Altenburger Trommeltaubenzüchter 1912 einen erfolgreichen Verlauf, viele interessierte Besucher sowie allen Ausstellern weiterhin erfolgreiche Zuchtarbeit und interessierten Nachwuchs.

Michael Pohl

Bürgermeister der Stadt Pausa- Mühltroff

Ausstellungsleitung:

Ausstellungsleiter:	Manuel Köber, Tel.: 0151/50 35 70 38
Stellv. Ausstellungsleiter:	Hermann Männche, Tel.: 0173/98 63 48 0
Ausstellungskassierer:	Tobias Seiler, Tel.: 0171/18 73 88 4
Preisrichterangelegenheiten:	Hermann Männche
Katalogbearbeitung:	Manuel Köber; Tobias Seiler, Nadine Köber
Tierverkauf:	Reiner Seidel, Tel.: 0176/52 19 92 59 Tobias Seiler

Zeichenerklärung

Bewertungen:

v	=	vorzüglich	97 Punkte
hv	=	hervorragend	96 Punkte
sg	=	sehr gut	95/94/93 Punkte
g	=	gut	92/91 Punkte
b	=	befriedigend	90 Punkte
u	=	unbefriedigend	0 Punkte
o. B.	=	ohne Bewertung	
u. M.	=	unerlaubte Merkmale	
f. R.	=	falscher Ring	
f. K.	=	falsche Klasse	

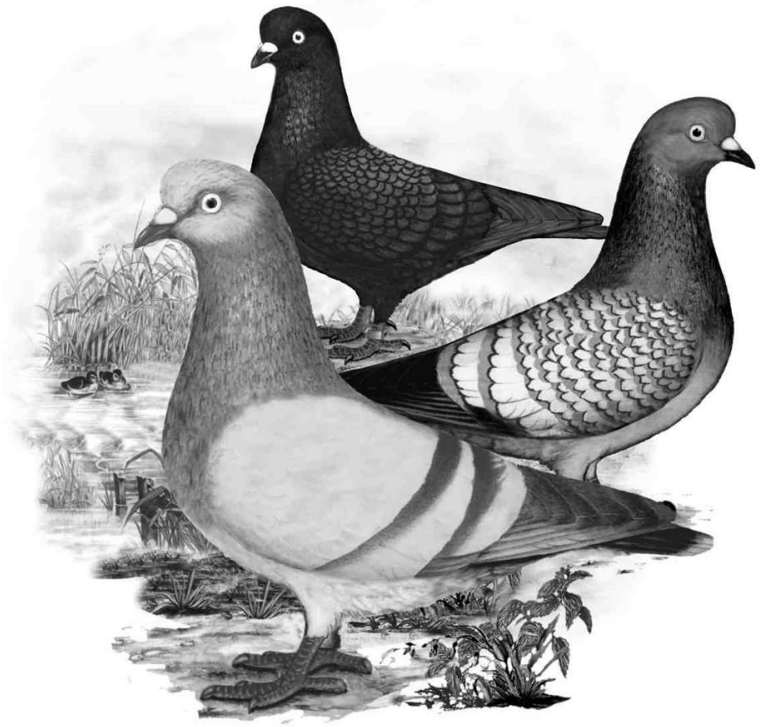

Zur besonderen Beachtung

1. Maßgebend sind die allgemeinen Ausstellungsbedingungen (AAB) lt. Satzungsordner des BDRG. Den Anordnungen der aufsichtsführen den Personen ist unbedingt Folge zu leisten. Bei Verlust von Tieren sind lt. AAB höchstens bis 20,00 € zu zahlen.

2. Das Herausnehmen der Tiere ist nur unter Beisein des Aufsichtspersonales gestattet.

3. Die Tiere dürfen nicht mit Preisrichterstäben oder sonstigem beunruhigt werden.

4. Verkäufe können nur über die AL vorgenommen werden.
   Für das Geschlecht der Tiere übernimmt die AL keine Garantie.
   Bei Druckfehlern ist der Meldebogen die rechtliche Grundlage.
   Ein bereits abgeschlossener Kaufvertrag kann bei Irrtümern jederzeit von der AL rückgängig gemacht werden.
   Es wird keine Haftung für auftretende Seuchen übernommen.

5. Reklamationen sind bis spätestens 01.02.2023 schriftlich und in zweifacher Ausführung an Manuel Köber, OT Dobia 27, 07937 Zeulenroda-Triebes zu richten.

Preisrichtereinteilung:

Bauch, Gerhard	373 - 431
Falk, Gerd	168 – 218, 617 - 643
Farr, Manuel	247 – 318, 936 - 945
Fischer, Jörg	557 – 616, 783 - 801
Flachsbart, Volker	730 - 782
Günther, Jörg	219 – 246, 802 - 852
Knoll, Matthias	4 - 83
Männche, Michel	1 – 3, 676 - 729
Marquardt, Hartmut	432 – 476, 644 - 675
Pegel, Andreas	477 - 556
Resch, Thomas	853 – 935
Weiß, Uwe	319 - 372
Wolf, Albrecht	84 - 167

Stiftungen

12 SVB Band		SV Altenburger Trommeltauben	Altenburger Trommeltaube
12 VB Band		Gruppe Vogtland	Altenburger Trommeltaube
3 IGB Band		IG Schmöllner Trommeltauben	Schmöllner Trommeltaube
10 JM Medaille		Gruppe Hessen	Altenburger Trommeltaube
13 EW Weizen		Gruppe Vogtland	Altenburger Trommeltaube
1 EV	Vase	Röhlig, Bernd	Altenburger Trommeltaube
1 EK	Krug	Röhlig Bernd	Altenburger Trommeltaube
2 EPok Pokal		Braun Marko	Jugend
GP König		SV Altenburger T erbsgelb	Altenburger Trommeltaube
GP Kunsmann		Ernst Million erbsgelb	Altenburger Trommeltaube
2 SE	8,00 €	IG Schmöllner Trommeltauben	Schmöllner Trommeltaube
4 SZ	4,00 €	IG Schmöllner Trommeltauben	Schmöllner Trommeltaube
EP 01	10,00 €	Seidel Reiner	Altenburger Trommeltaube
EP 02	10,00 €	Spranger René	Altenburger Trommeltaube
EP 03	10,00 €	Schumacher Torsten	Altenburger Trommeltaube
EP 04	10,00 €	Singer Wolfgang	Altenburger Trommeltaube
EP 05	9,00 €	Stastny Uwe	Altenburger Trommeltaube
EP 06	8,00 €	ZG Münchgesang/Eberhard	Altenburger Trommeltaube
EP 07	8,00 €	Damm Lutz	Altenburger Trommeltaube
EP 08	8,00 €	Günther Jörg	Altenburger Trommeltaube
EP 09	8,00 €	Köhler Frank,	Altenburger Trommeltaube
EP 10	8,00 €	Hempfling Jens	Altenburger Trommeltaube
EP 11	8,00 €	Noritzsch Siegfried	Altenburger Trommeltaube
2 EP 12	8,00 €	Heinbuch Oliver	Altenburger Trommeltaube
EP 13	8,00 €	Pause Manfred	Altenburger Trommeltaube
EP 14	8,00 €	Weiß Ulrich	Altenburger Trommeltaube
EP 15	8,00 €	Männche Michel	Altenburger Trommeltaube
EP 16	8,00 €	Seidel Reiner	Altenburger Trommeltaube
EP 17	8,00 €	Oehler Hans-Jürgen	Schmöllner Trommeltaube
EP 18	8,00 €	Franke Steffen	Schmöllner Trommeltaube
EP 19	8,00 €	Schulze Heiko	Schmöllner Trommeltaube

ZP 01	6,00 €	Höra Arthur	AT gelbfahl-gehämmert
ZP 02	6,00 €	Adler Michael	Altenburger Trommeltaube
ZP 21	6,00 €	Bauer Alfred	Altenburger Trommeltaube
ZP 03	5,00 €	Anschütz Udo	Altenburger Trommeltaube
ZP 04	5,00 €	Trompelt Falko	Altenburger Trommeltaube
ZP 05	5,00 €	Kapp Joachim	Altenburger Trommeltaube
ZP 06	5,00 €	Ahlert Axel	Jugend
ZP 07	5,00 €	Oettling Günter	Altenburger Trommeltaube
ZP 08	5,00 €	Marquardt Hartmut	Altenburger Trommeltaube
ZP 09	5,00 €	Marsch Uwe	Altenburger Trommeltaube
ZP 10	4,00 €	Wintermeier Andreas	Altenburger Trommeltaube
ZP 11	4,00 €	Kirchner Frank	Altenburger Trommeltaube
ZP 12	4,00 €	Bach Michael,	Altenburger Trommeltaube
3 ZP 13	4,00 €	Nagel Andreas	Altenburger Trommeltaube
ZP 14	4,00 €	Kunstmann Ronald	Altenburger Trommeltaube
ZP 15	4,00 €	Männche Michel	Altenburger Trommeltaube
2 ZP 16	4,00 €	Bauch Gerhard	Altenburger Trommeltaube
ZP 17	4,00 €	Damm Ulrich	Altenburger Trommeltaube
ZP 18	4,00 €	Ludwig Frank	Altenburger Trommeltaube
ZP 19	4,00 €	Bachmann Michael	Schmöllner Trommeltaube
ZP 20	4,00 €	Franke Steffen	Schmöllner Trommeltaube

Weitere Sponsoren sind

Ralf Schrinner
Matthias Weihermüller
Zog'ser Hoflanden
Gneupel GbR

Wir danken für die Unterstützung!

v und hv – Bewertungen

3	v 97 SVB	*Altenburger Trommeltaube Muselkopf schwarz ohne Flügelrose*	Flachsbarth Volker
35	v 97 IGB	*Schmöllner Trommeltaube blaufahl*	Oehler Hans-Jürgen
47	v 97 IGB	*Schmöllner Trommeltaube blaugehämmert*	Franke Steffen
92	v 97 SVB	*Altenburger Trommeltaube schwarz*	König Jost
115	v 97 EP 05	*Altenburger Trommeltaube schwarz*	König Jost
145	v 97 EW	*Altenburger Trommeltaube schwarz*	Braun Marko
151	v 97 VB	*Altenburger Trommeltaube weiß*	Steitmann Roald
166	v 97 JM	*Altenburger Trommeltaube weiß*	Männche Hermann
172	v 97 SVB	*Altenburger Trommeltaube weiß*	Bach Holger
177	v 97 JM	*Altenburger Trommeltaube weiß*	Bach Holger
234	v 97 JM	*Altenburger Trommeltaube rot*	Münchg./Eberhard
238	v 97 EW	*Altenburger Trommeltaube gelb*	Fischer Egon
248	v 97 SVB	*Altenburger Trommeltaube gelb*	Fischer Egon
269	v 97 VB	*Altenburger Trommeltaube dominant rot*	Höra Arthur
311	v 97 JM	*Altenburger Trommeltaube blau mit schwarzen Binden*	Kirchner Frank
329	v 97 SVB	*Altenburger Trommeltaube blau mit schwarzen Binden*	Köhler Frank
356	v 97 EK	*Altenburger Trommeltaube blau mit schwarzen Binden*	Köber Manuel
371	v 97 VB	*Altenburger Trommeltaube blau ohne Binden*	Männche Hermann
382	v 97 VB	*Altenburger Trommeltaube blaufahl ohne Binden*	Bach Michael
412	v 97 SVB	*Altenburger Trommeltaube blaufahl mit dunklen Binden*	Damm Elias
425	v 97 JM	*Altenburger Trommeltaube blaufahl mit dunklen Binden*	Heinbuch Oliver
464	v 97 VB	*Altenburger Trommeltaube rotfahl*	Degenhardt Alfred
507	v 97 SVB	*Altenburger Trommeltaube erbsgelb (gelbfahl)*	Noritzsch Siegfried
563	v 97 SVB	*Altenburger Trommeltaube erbsgelb (gelbfahl)*	Heß Wolfgang
593	v 97 VB	*Altenburger Trommeltaube erbsgelb (gelbfahl)*	Heß Wolfgang
604	v 97 GB	*Altenburger Trommeltaube erbsgelb (gelbfahl)*	Both Hubert
643	v 97 VB	*Altenburger Trommeltaube blaugehämmert*	Seiler Tobias
670	v 97 SVB	*Altenburger Trommeltaube rotfahl-gehämmert*	Wintermeier Ch.
681	v 97 EP 06	*Altenburger Trommeltaube gelbfahl-gehämmert*	Höra Arthur
703	v 97 VB	*Altenburger Trommeltaube gelbfahl-gehämmert*	Höra Arthur
713	v 97 JM	*Altenburger Trommeltaube gelbfahl-gehämmert*	Höra Arthur
815	v 97 VB	*Altenburger Trommeltaube hellblau mit weißen Binden*	Wintermeier A.
842	v 97 E	*Altenburger Trommeltaube hellblau-weißgeschuppt*	Wintermeier Ch.
852	v 97 SVB	*Altenburger Trommeltaube Muselkopf schwarz mit Flügelrose*	Männche Michel
911	v 97 SVB	*Altenburger Trommeltaube blaugescheckt*	Köber Manuel
932	v 97 VB	*Altenburger Trommeltaube schwarz-Weißkopf*	Spranger René
2	hv 96 EW	*Altenburger Trommeltaube gelb*	Flachsbarth Volker
26	hv 96 EW	*Schmöllner Trommeltaube blau mit schwarzen Binden*	Franke Steffen
74	hv 96 IGB	*Schmöllner Trommeltaube hellblau mit weißen Binden*	Kern Eberhard
118	hv 96 E	*Altenburger Trommeltaube schwarz*	Braun Marko
138	hv 96 E	*Altenburger Trommeltaube schwarz*	Braun Marko
158	hv 96 E	*Altenburger Trommeltaube weiß*	Männche Hermann
183	hv 96 E	*Altenburger Trommeltaube weiß*	Bach Holger
214	hv 96 EW	*Altenburger Trommeltaube rot*	Münchge./Eberhard
255	hv 96 EP 13	*Altenburger Trommeltaube gelb*	Fischer Egon
322	hv 96 ZP 12	*Altenburger Trommeltaube blau mit schwarzen Binden*	Köber Manuel
333	hv 96 Epok	*Altenburger Trommeltaube blau mit schwarzen Binden*	Heinz Jonas
340	hv 96 EW	*Altenburger Trommeltaube blau mit schwarzen Binden*	Puggel Edgar
347	hv 96 E	*Altenburger Trommeltaube blau mit schwarzen Binden*	Seiler Tobias
360	hv 96 E	*Altenburger Trommeltaube blau ohne Binden*	Taubert Heiko
381	hv 96 E	*Altenburger Trommeltaube blaufahl ohne Binden*	Seidel Reiner

395	hv 96 E	*Altenburger Trommeltaube blaufahl mit dunklen Binden*	Heinbuch Oliver
421	hv 96 Epok	*Altenburger Trommeltaube blaufahl mit dunklen Binden*	Damm Elias
463	hv 96 E	*Altenburger Trommeltaube rotfahl*	Steitmann Roald
472	hv 96 EW	*Altenburger Trommeltaube rotfahl*	Steitmann Roald
499	hv 96 VB	*Altenburger Trommeltaube erbsgelb (gelbfahl)*	Both Hubert
536	hv 96 JM	*Altenburger Trommeltaube erbsgelb (gelbfahl)*	Heß Wolfgang
544	hv 96 GB	*Altenburger Trommeltaube erbsgelb (gelbfahl)*	Heß Wolfgang
579	hv 96 EW	*Altenburger Trommeltaube erbsgelb (gelbfahl)*	Heß Wolfgang
594	hv 96 EP 03	*Altenburger Trommeltaube erbsgelb (gelbfahl)*	Heß Wolfgang
620	hv 96 E	*Altenburger Trommeltaube blaugehämmert*	Puggel Edgar
626	hv 96 EP 10	*Altenburger Trommeltaube blaugehämmert*	Puggel Edgar
634	hv 96 E	*Altenburger Trommeltaube blaugehämmert*	Seiler Tobias
652	hv 96 JM	*Altenburger Trommeltaube blaufahl-gehämmert*	Bach Michael
669	hv 96 EP 09	*Altenburger Trommeltaube rotfahl-gehämmert*	Wintermeier Christian
704	hv 96 E	*Altenburger Trommeltaube gelbfahl-gehämmert*	Höra Arthur
715	hv 96 E	*Altenburger Trommeltaube gelercht*	Günther Jörg
738	hv 96 SVB	*Altenburger Trommeltaube blau-schimmel*	Nagel Andreas
762	hv 96 VB	*Altenburger Trommeltaube blaufahl-schimmel*	Bach Michael
768	hv 96 EV	*Altenburger Trommeltaube rotfahl-schimmel*	Kapp Joachim
794	hv 96 JM	*Altenburger Trommeltaube blau mit weißen Binden*	Hildebrand Siegfried
826	hv 96 E	*Altenburger Trommeltaube blau-weißgeschuppt*	Singer Wolfgang
834	hv 96 E	*Altenburger Trommeltaube blau-weißgeschuppt*	Singer Wolfgang
860	hv 96 EW	*Altenburger Trommeltaube Muselkopf schwarz ohne Flügelrose*	Flachsbarth Volker
873	hv 96 JM	*Altenburger Trommeltaube schwarzgetigert*	Männche Michel
876	hv 96 EP 16	*Altenburger Trommeltaube schwarzgetigert*	König Jost
916	hv 96 E	*Altenburger Trommeltaube blaugescheckt*	Köber Manuel
926	hv 96 EP 04	*Altenburger Trommeltaube gelbfahl-gehämmert-gemöncht*	Bergmann Georg
937	hv 96 EW	*Altenburger Trommeltaube Weißkopf blau mit schwarzen Binden*	Köhler Frank

Unsere SV- Meister

Gruppe 1	Fischer Egon	Altenburger Trommeltaube gelb	480 Punkte
Gruppe 2	Heß Wolfgang	Altenburger Trommeltaube erbsgelb	482 Punkte
Gruppe 3	Höra Arthur	Altenburger Trommeltaube gelbfahl-gehämmert	482 Punkte
Gruppe 4	Wintermeier, Andreas	Altenburger Trommeltaube hellblau mit weißen Binden	476 Punkte

Der Förderpreis des Nürnberger Taubenclubs, im Wert von 50,- €, auf die 4 besten Jungtiere eines Farbenschlages geht an:

Heß Wolfgang Altenburger Trommeltaube erbsgelb 386 Punkte

Der ŠKODA KAMIQ TOUR.

Ob Stadt, Land oder Autobahn: Der ŠKODA KAMIQ und KAMIQ TOUR macht jede Tour zum Vergnügen. Der kompakte Crossover überzeugt mit Highlights wie einem Fahrlichtassistenten mit Coming- und Leaving-Home-Funktion, Zwei-Zonen-Klimaanlage Climatronic, beheizbaren Vordersitzen, LED-Ambientebeleuchtung in Weiß, 17"-Leichtmetallfelgen und vielem mehr. Ein weiteres Highlight: 5 Jahre Garantie[2] gehören auch mit dazu! Jetzt mit bis zu **1.680 €** Preisvorteil[1]. ŠKODA. Simply Clever.

[1] Preisvorteil gegenüber der unverbindlichen Preisempfehlung der ŠKODA AUTO Deutschland GmbH für vergleichbar ausgestattete Serienmodelle der Ausstattungslinie Ambition und unter Berücksichtigung der 36-monatigen Garantieverlängerung.
[2] 36 Monate Garantieverlängerung im Anschluss an die zweijährige Herstellergarantie mit der ŠKODA Garantie+, der Neuwagen-Anschlussgarantie der ŠKODA AUTO Deutschland GmbH, Max-Planck-Str. 3-5, 64331 Weiterstadt, bei einer maximalen Gesamtfahrleistung von 50.000 km. Die Leistungen entsprechen dem Umfang der Herstellergarantie. Mehr Details hierzu erfahren Sie bei uns oder unter skoda.de/garantieplus

Abbildung zeigt Sonderausstattung gegen Mehrpreis.

AUTOCENTER RUSSLER GMBH
Weißendorfer Str. 1 und 3, 07937 Zeulenroda-Triebes
T 0049 36628 6 99 44
www.autocenter-russler.eu, skoda@autocenter-russler.eu

Hauptsonderschau des SV Altenburger Trommeltauben

mit angeschlossener Sonderschau der

IG Schmöllner Trommeltauben

7. und 8. Januar 2023

Gruppe Vogtland

Volieren

Altenburger Trommeltaube weiß
PR Männche Michel

1	sg 95	E	3.3	alt/jung	Geßner Frank

Altenburger Trommeltaube gelb

2	hv 96	EW	3.3	alt/jung	Flachsbarth Volker

Altenburger Trommeltaube Muselkopf schwarz ohne Flügelrose

3	v 97	SVB	3.3	alt/jung	Flachsbarth Volker

Schmöllner Trommeltauben

KatalogNr	Bewertung	Geschlecht	Alter	Aussteller	Verkaufspr

Schmöllner Trommeltaube weiß

PR Knoll Matthias

4	sg 95 EP 18	1.0	jung	Schulze Heiko	
5	sg 94 SZ	0.1	jung	Schulze Heiko	
6	g 92	0.1	jung	Schulze Heiko	

Schmöllner Trommeltaube schwarz

7	g 92	0.1	jung	Kästner Jöran	
8	sg 93 Z	0.1	jung	Kästner Jöran	

Schmöllner Trommeltaube rot

9	sg 93	1.0	jung	Schulze Heiko	
10	sg 95 E	1.0	alt	Kästner Jöran	
11	sg 94	0.1	alt	Schulze Heiko	

Schmöllner Trommeltaube gelb

12	sg 94 ZP 19	1.0	jung	Kästner Jöran	
13	sg 94 SZ	1.0	jung	Franke Steffen	
14	sg 94 Z	1.0	alt	Franke Steffen	
15	sg 93	1.0	alt	Schulze Heiko	
16	sg 94 E	0.1	jung	Franke Steffen	
17	sg 93	0.1	jung	Franke Steffen	
18	sg 93	0.1	alt	Schulze Heiko	
19	sg 93	0.1	alt	Franke Steffen	
20	sg 94 Z	0.1	alt	Schulze Heiko	

Schmöllner Trommeltaube blau mit schwarzen

21	sg 94 Z	1.0	jung	Gründler Peter	
22	sg 94	1.0	jung	Franke Steffen	20 €
23	sg 95 SE	1.0	jung	Gründler Peter	
24	sg 94 Z	1.0	jung	Franke Steffen	
25	sg 94	1.0	jung	Gründler Peter	
26	hv 96 EW	1.0	alt	Franke Steffen	
27	sg 93	0.1	jung	Franke Steffen	20 €
28	g 92	0.1	alt	Franke Steffen	

Schmöllner Trommeltaube blau ohne Binden

29	sg 94 Z	1.0	jung	Franke Steffen	20 €
30	sg 95 EP 19	1.0	jung	Franke Steffen	
31	sg 93	0.1	jung	Franke Steffen	20 €

Von A bis Z …. - vom Baum zum Brett!

Marcus Fröbisch
Dienstleistungen

- Motormanuelle Holzernte
- Holzrückung per Funkseilwinde
- Holztransport mit Rückeanhänger

Nutz- und Brennholzhandel

Holzvermarktung

Sägewerksleistungen

Indiv. Schnittholz bis 8 m Länge und Ø 65 cm

Wood-Mizer
from forest to final form

Kontakt:

Mobil: 0152 / 26 28 22 99

E-Mail: marcus.froebisch@gmail.com

Erbengrün 8a ; 07957 Langenwetzendorf

STADT APOTHEKE
Pausa

Apothekerin Doreen Feustel e.K.
Freiheitsstr. 2 • 07952 Pausa-Mühltroff
Tel.: 037432 50545 • www.stadtapotheke-pausa.de

KatalogNr	Bewertung	Geschlecht	Alter	Aussteller	Verkaufspr
Schmöllner Trommeltaube blaufahl					
32	sg 94 Z	1.0	jung	Oehler Hans-Jürgen	
33	sg 93	1.0	jung	Oehler Hans-Jürgen	
34	sg 93	1.0	alt	Oehler Hans-Jürgen	
35	v 97 IGB	1.0	alt	Oehler Hans-Jürgen	
36	sg 95 E	1.0	alt	Oehler Hans-Jürgen	
37	sg 94	0.1	jung	Oehler Hans-Jürgen	
38	sg 95 Z	0.1	alt	Oehler Hans-Jürgen	
39	sg 94	0.1	alt	Oehler Hans-Jürgen	
Schmöllner Trommeltaube rotfahl					
40	sg 93 Z	1.0	jung	Bauch Gerhard	
41	g 92	1.0	jung	Bauch Gerhard	
42	g 92	1.0	jung	Bauch Gerhard	
43	g 92	0.1	jung	Bauch Gerhard	
44	sg 93 Z	0.1	jung	Bauch Gerhard	
45	g 92	0.1	jung	Bauch Gerhard	
Schmöllner Trommeltaube blaugehämmert					
46	sg 95 E	1.0	jung	Franke Steffen	20 €
47	v 97 IGB	1.0	alt	Franke Steffen	
48	sg 94	0.1	jung	Franke Steffen	20 €
Schmöllner Trommeltaube blaufahl-gehämmert					
49	leer	1.0	jung	Hüttner Thomas	
50	leer	1.0	alt	Hüttner Thomas	
51	leer	0.1	jung	Hüttner Thomas	
52	leer	0.1	jung	Hüttner Thomas	
53	leer	0.1	jung	Hüttner Thomas	
54	leer	0.1	alt	Hüttner Thomas	
Schmöllner Trommeltaube rotfahl-gehämmert					
55	sg 94 Z	0.1	jung	Kästner Jöran	
Schmöllner Trommeltaube gelbfahl-gehämmert					
56	sg 93	1.0	jung	Bachmann Michael	
57	sg 94 Z	1.0	jung	Bachmann Michael	
58	sg 95 SE	1.0	alt	Bachmann Michael	
59	sg 94 SZ	1.0	alt	Bachmann Michael	
60	g 92	0.1	jung	Bachmann Michael	
61	sg 93	0.1	jung	Bachmann Michael	
62	sg 94 Z	0.1	alt	Bachmann Michael	
63	sg 95 E	0.1	alt	Bachmann Michael	

KatalogNr	Bewertung	Geschlecht	Alter	Aussteller	Verkaufspr

Schmöllner Trommeltaube blau mit weißen Binden

64	sg 94 SZ	1.0	jung	Pause Manfred	
65	sg 95 EP 17	1.0	jung	Oehler Hans-Jürgen	
66	sg 93	1.0	jung	Pause Manfred	
67	sg 94 ZP 20	1.0	alt	Pause Manfred	
68	sg 94	1.0	alt	Oehler Hans-Jürgen	
69	sg 95 E	1.0	alt	Pause Manfred	
70	g 91	0.1	jung	Pause Manfred	
71	g 92	0.1	jung	Pause Manfred	
72	sg 95 Z	0.1	alt	Pause Manfred	
73	sg 93	0.1	alt	Pause Manfred	

Schmöllner Trommeltaube hellblau mit weißen

74	hv 96 IGB	1.0	jung	Kern Eberhard	
75	sg 94	1.0	jung	Kern Eberhard	
76	sg 94 Z	1.0	alt	Kern Eberhard	
77	sg 94	1.0	alt	Kern Eberhard	
78	sg 95 E	0.1	jung	Kern Eberhard	
79	sg 94	0.1	jung	Kern Eberhard	
80	sg 95 E	0.1	alt	Kern Eberhard	
81	sg 93	0.1	alt	Kern Eberhard	

Schmöllner Trommeltaube AOC-Klasse

82	sg 94 Z	1.0	jung	Gründler Peter	
83	sg 93	0.1	jung	Gründler Peter	

TEAM GEILERT

GAS GAS

Zweirad und Kfz Service Geilert

Am Bahnhof 4
07937 Zeulenroda-Triebes
Tel.:036628/63878 jens_geilert@hotmail.com
-Kfz Meisterbetrieb-

GAS GAS: Sportmotorräder
Motorräder, Moped: aller Marken,
Reparaturen, Verkauf, Ankauf und
Service, Instandsetzung
Ersatzteile, Bekleidung und Zubehör

Holzbildhauerei & Tischlerei Katrin Gentsch

Friedensstr. 44
07937 Zeulenroda-Triebes
036628 83646
www.holz-gentsch.de
info@holz-gentsch.de

Holzbildhauerei

* individuelle Schnitzarbeiten
* Geschenke für jeden Anlass
* Porträts
* Grabkreuze

Tischlerei

* Fenster
* Türen
* Möbel
* Treppen
* Restaurationsarbeiten

KatalogNr	Bewertung	Geschlecht	Alter	Aussteller	Verkaufspr

Altenburger Trommeltauben

Altenburger Trommeltaube schwarz

PR Wolf Albrecht

84	sg 94	Z	1.0	jung	Braun Marko
85	sg 93		1.0	jung	König Jost
86	sg 93		1.0	jung	Mark Alexander
87	sg 94		1.0	jung	Stastny Uwe
88	g 92		1.0	jung	Damm Linus
89	sg 95	E	1.0	jung	Hempfling Jens
90	g 92		1.0	jung	Bessert Matthias
91	sg 93		1.0	jung	Braun Marko
92	v 97	SVB	1.0	jung	König Jost
93	sg 95	Z	1.0	jung	Mark Alexander
94	sg 93		1.0	jung	Stastny Uwe
95	sg 93		1.0	jung	Damm Linus
96	sg 94		1.0	jung	Hempfling Jens
97	sg 94	Z	1.0	jung	Bessert Matthias
98	sg 94		1.0	jung	Braun Marko
99	sg 94	Z	1.0	jung	König Jost
100	sg 94		1.0	jung	Hempfling Jens
101	sg 93		1.0	jung	Braun Marko
102	sg 94		1.0	jung	König Jost
103	sg 95	EP 08	1.0	jung	Hempfling Jens
104	sg 94		1.0	jung	Braun Marko
105	sg 94		1.0	jung	Braun Marko
106	sg 94	f.K.	1.0	jung	Braun Marko
107	g 92		1.0	jung	Braun Marko
108	sg 93		1.0	alt	Bessert Matthias
109	sg 94		1.0	alt	Braun Marko
110	sg 95	E	1.0	alt	König Jost
111	sg 94		1.0	alt	Mark Alexander
112	sg 94	Z	1.0	alt	Damm Linus
113	sg 93		1.0	alt	Bessert Matthias
114	sg 93		1.0	alt	Braun Marko
115	v 97	EP 05	1.0	alt	König Jost
116	sg 94		1.0	alt	Bessert Matthias
117	sg 94		1.0	alt	König Jost
118	hv 96	E	0.1	jung	Braun Marko
119	sg 94		0.1	jung	König Jost
120	sg 94		0.1	jung	Mark Alexander

KatalogNr	Bewertung	Geschlecht	Alter	Aussteller	Verkaufspr

Altenburger Trommeltaube schwarz

121	sg 94 Z	0.1	jung	Stastny Uwe	
122	sg 94 Z	0.1	jung	Damm Linus	
123	sg 93	0.1	jung	Hempfling Jens	
124	g 92	0.1	jung	Bessert Matthias	
125	sg 94	0.1	jung	Braun Marko	
126	sg 95 E	0.1	jung	König Jost	
127	sg 94 Z	0.1	jung	Mark Alexander	
128	sg 94	0.1	jung	Stastny Uwe	
129	sg 93	0.1	jung	Hempfling Jens	
130	sg 94	0.1	jung	Bessert Matthias	
131	sg 95 Z	0.1	jung	Braun Marko	
132	g 92	0.1	jung	König Jost	
133	sg 93	0.1	jung	Bessert Matthias	
134	sg 95 Z	0.1	jung	Braun Marko	
135	sg 94	0.1	jung	König Jost	
136	g 92	0.1	jung	Bessert Matthias	
137	sg 93	0.1	jung	Braun Marko	
138	hv 96 E	0.1	jung	Braun Marko	
139	sg 94 Z	0.1	jung	Braun Marko	
140	sg 93	0.1	jung	Braun Marko	
141	sg 94 ZP 18	0.1	alt	Braun Marko	
142	sg 94	0.1	alt	König Jost	
143	sg 94	0.1	alt	Mark Alexander	
144	g 92	0.1	alt	Bessert Matthias	
145	v 97 EW	0.1	alt	Braun Marko	
146	sg 94	0.1	alt	König Jost	

Altenburger Trommeltaube weiß

147	g 92	1.0	jung	Rinn Klaus	25 €
148	sg 94 Z	1.0	jung	Franz Günter	
149	sg 93	1.0	jung	Bach Holger	
150	g 92	1.0	jung	Schumacher Torsten	
151	v 97 VB	1.0	jung	Steitmann Roald	
152	sg 94	1.0	jung	Geßner Frank	
153	g 92	1.0	jung	Rinn Klaus	25 €
154	sg 95 E	1.0	jung	Bach Holger	
155	sg 94	1.0	jung	Steitmann Roald	
156	sg 94 Z	1.0	jung	Geßner Frank	
157	sg 93	1.0	jung	Rinn Klaus	25 €
158	hv 96 E	1.0	alt	Männche Hermann	
159	sg 93	1.0	alt	Franz Günter	
160	sg 95 ZP 09	1.0	alt	Bach Holger	
161	sg 93	1.0	alt	Schumacher Torsten	

Immer gutbürgerliche Küche aus unserer Region

Montag bis Freitag Mittag Stammessen lt. Plan ab 2,50 €

Mittwochs verschiedenen Braten und Klöße ab 4,00 €

Gasthof - Pension - Saal - Hotel

Donnerstag abends Schnitzeltag

www.linde-ebersgruen.de

Gasthof zur Linde

Inhaber: Lutz Jacob

Ebersgrün

Tägl. 10.30-13.30 und 17.00-23.00 - Samstag 17.00 - 24.00 (mittags geschlossen) und Sonntag 10.00 - 14.00 (abends geschlossen) und nach Vorbestellung

Pastor-Blume-Str.91-07952 Pausa OT Ebersgrün Tel 037432/20595

MEISTERBETRIEB

Zimmerei & Holzhandel

Sandro Morgner

Unsere Leistungen:

Dachstühle, Treppen, Tore, Holzbau in Ständerbauweise, Überdachungen, Holzfassaden, Innenausbau

Wir leben Holz

Büna 1 - 07937 Zeulenroda-Triebes - Mobil: 0171/1912828

KatalogNr	Bewertung	Geschlecht	Alter	Aussteller	Verkaufspr

Altenburger Trommeltaube weiß

162	sg 94 Z	1.0	alt	Steitmann Roald	
163	g 92	1.0	alt	Geßner Frank	
164	sg 94	1.0	alt	Männche Hermann	
165	sg 93	1.0	alt	Schumacher Torsten	
166	v 97 JM	1.0	alt	Männche Hermann	
167	g 92	1.0	alt	Schumacher Torsten	

PR Falk Gerd

168	sg 93	0.1	jung	Geßner Frank	
169	sg 94 Z	0.1	jung	Männche Hermann	
170	sg 94	0.1	jung	Rinn Klaus	25 €
171	sg 95 E	0.1	jung	Franz Günter	
172	v 97 SVB	0.1	jung	Bach Holger	
173	g 92	0.1	jung	Schumacher Torsten	
174	sg 94 Z	0.1	jung	Steitmann Roald	
175	g 92	0.1	jung	Geßner Frank	
176	leer	0.1	jung	Franz Günter	
177	v 97 JM	0.1	jung	Bach Holger	
178	sg 94	0.1	jung	Steitmann Roald	
179	sg 94	0.1	jung	Geßner Frank	
180	sg 94 Z	0.1	jung	Steitmann Roald	
181	sg 94	0.1	alt	Männche Hermann	
182	leer	0.1	alt	Franz Günter	
183	hv 96 E	0.1	alt	Bach Holger	
184	sg 93	0.1	alt	Schumacher Torsten	
185	sg 94 Z	0.1	alt	Steitmann Roald	
186	sg 93	0.1	alt	Geßner Frank	
187	g 92	0.1	alt	Männche Hermann	
188	sg 94 Z	0.1	alt	Franz Günter	
189	g 92	0.1	alt	Schumacher Torsten	
190	sg 94	0.1	alt	Männche Hermann	
191	sg 94	0.1	alt	Schumacher Torsten	

Altenburger Trommeltaube rot

192	sg 94 Z	1.0	jung	ZG Münchgesang/Eberhard	
193	sg 94	1.0	jung	Ludwig Frank	
194	g 92	1.0	jung	Rinn Klaus	25 €
195	sg 95 E	1.0	jung	Fischer Egon	22 €
196	sg 93	1.0	jung	Weiß Ulrich	
197	g 92	1.0	jung	Marquardt Hartmut	
198	sg 94 Z	1.0	jung	Bauer Alfred	
199	u	1.0	jung	ZG Münchgesang/Eberhard	
200	sg 93	1.0	alt	Anschütz Udo	

KatalogNr	Bewertung	Geschlecht	Alter	Aussteller	Verkaufspr

Altenburger Trommeltaube rot

201	sg 94	1.0	alt	Damm Oliver	
202	sg 94 Z	1.0	alt	Ludwig Frank	
203	sg 94 Z	1.0	alt	Weiß Ulrich	
204	sg 93	1.0	alt	Marquardt Hartmut	
205	sg 93	1.0	alt	Kunstmann Ronald	
206	g 92	1.0	alt	Bauer Alfred	
207	sg 95 E	1.0	alt	ZG Münchgesang/Eberhard	
208	sg 94 Z	1.0	alt	Anschütz Udo	
209	sg 93	1.0	alt	Damm Oliver	
210	g 92	1.0	alt	Kunstmann Ronald	
211	sg 94 Z	1.0	alt	ZG Münchgesang/Eberhard	
212	g 92	1.0	alt	Anschütz Udo	
213	sg 94	1.0	alt	Kunstmann Ronald	
214	hv 96 EW	0.1	jung	ZG Münchgesang/Eberhard	
215	sg 94	0.1	jung	Damm Oliver	
216	sg 94	0.1	jung	Ludwig Frank	
217	sg 94 Z	0.1	jung	Rinn Klaus	25 €
218	sg 93	0.1	jung	Marquardt Hartmut	

PR Günther Jörg

219	sg 94 Z	0.1	jung	Bauer Alfred	
220	g 92	0.1	jung	ZG Münchgesang/Eberhard	
221	sg 93	0.1	jung	Damm Oliver	
222	sg 94 Z	0.1	jung	Marquardt Hartmut	
223	g 92	0.1	alt	Anschütz Udo	
224	sg 93	0.1	alt	Damm Oliver	
225	sg 95 E	0.1	alt	Ludwig Frank	
226	g 92	0.1	alt	Weiß Ulrich	
227	sg 93	0.1	alt	Marquardt Hartmut	
228	sg 93	0.1	alt	Kunstmann Ronald	
229	sg 94 Z	0.1	alt	Bauer Alfred	
230	sg 95 E	0.1	alt	ZG Münchgesang/Eberhard	
231	g 91	0.1	alt	Anschütz Udo	
232	sg 93	0.1	alt	Damm Oliver	
233	leer	0.1	alt	Kunstmann Ronald	
234	v 97 JM	0.1	alt	ZG Münchgesang/Eberhard	
235	sg 94	0.1	alt	Anschütz Udo	
236	leer	0.1	alt	Kunstmann Ronald	

Tierarztpraxis
Sandra Jahn

Unterpirk 6 B
08539 Rosenbach OT Unterpirk
Telefon: 037432 / 28963
Mobil: 0173 / 8450235

Wir sind zu folgenden Sprechzeiten in der Kleintierpraxis für Sie da:

Mo, Mi, Fr: 16:00 - 18:30 Uhr
Sa: 11:00 - 12:00 Uhr

zertifizierter Josera Partner

Landwirtschaftlicher Familienbetrieb

Birgit Köber & Sohn GbR
Dobia 27
07937 Zeulenroda-Triebes
Tel.: 0151/50 13 90 05
oder 0151/50 35 70 41

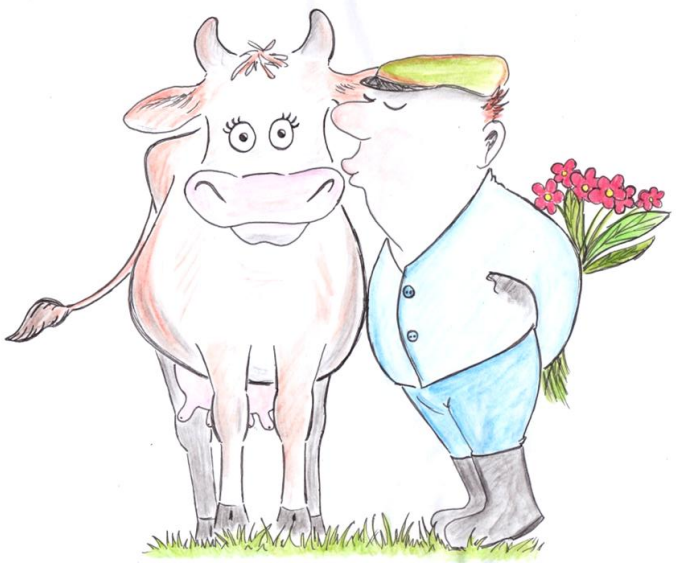

KatalogNr	Bewertung	Geschlecht	Alter	Aussteller	Verkaufspr

Altenburger Trommeltaube gelb

237	g 92	1.0	jung	Rinn Klaus	25 €
238	v 97 EW	1.0	jung	Fischer Egon	25 €
239	sg 94	1.0	jung	Flachsbarth Volker	
240	sg 95 E	1.0	jung	Stastny Uwe	
241	sg 93	1.0	jung	Hansel Christian	
242	sg 94 Z	1.0	jung	Rinn Klaus	25 €
243	sg 95 Z	1.0	jung	Fischer Egon	25 €
244	g 92	1.0	alt	Flachsbarth Volker	
245	o.B.	1.0	alt	Fischer Egon	25 €
246	sg 93	1.0	alt	Flachsbarth Volker	

PR Farr Manuel

247	sg 93	0.1	jung	Rinn Klaus	25 €
248	v 97 SVB	0.1	jung	Fischer Egon	25 €
249	sg 94	0.1	jung	Flachsbarth Volker	
250	sg 94 Z	0.1	jung	Stastny Uwe	
251	g 91	0.1	jung	Hansel Christian	
252	sg 93	0.1	jung	Rinn Klaus	25 €
253	sg 95 Z	0.1	jung	Fischer Egon	25 €
254	sg 93	0.1	jung	Flachsbarth Volker	
255	hv 96 EP 13	0.1	alt	Fischer Egon	25 €
256	sg 93	0.1	alt	Flachsbarth Volker	
257	sg 95 Z	0.1	alt	Weiß Ulrich	

Altenburger Trommeltaube dominant rot

258	sg 93	1.0	jung	Resch Thomas	
259	sg 93	1.0	jung	Damm Ulrich	25 €
260	sg 94	1.0	jung	Höra Arthur	
261	sg 95 E	1.0	jung	Resch Thomas	
262	g 92	1.0	jung	Resch Thomas	
263	sg 94	1.0	alt	Marquardt Hartmut	
264	sg 95 Z	1.0	alt	Marquardt Hartmut	
265	sg 94	0.1	jung	Resch Thomas	
266	sg 93	0.1	jung	Damm Ulrich	25 €
267	sg 94	0.1	jung	Höra Arthur	
268	sg 95 E	0.1	jung	Resch Thomas	
269	v 97 VB	0.1	jung	Höra Arthur	
270	sg 94	0.1	jung	Resch Thomas	
271	g 92	0.1	alt	Marquardt Hartmut	
272	sg 94	0.1	alt	Marquardt Hartmut	

KatalogNr	Bewertung	Geschlecht	Alter	Aussteller	Verkaufspr

Altenburger Trommeltaube dominant gelb

273	sg 93	1.0	jung	ZG Münchgesang/Eberhard	
274	sg 94 Z	1.0	jung	Höra Arthur	
275	sg 94	1.0	jung	Resch Thomas	
276	sg 95 ZP 15	1.0	jung	ZG Münchgesang/Eberhard	
277	sg 94	1.0	jung	Resch Thomas	
278	sg 93	0.1	jung	ZG Münchgesang/Eberhard	
279	sg 93	0.1	jung	Höra Arthur	
280	sg 94 Z	0.1	jung	Resch Thomas	
281	g 92	0.1	jung	ZG Münchgesang/Eberhard	
282	sg 95 Z	0.1	jung	Resch Thomas	

Altenburger Trommeltaube blau mit schwarzen

283	sg 93	1.0	jung	Köhler Frank	
284	sg 94	1.0	jung	Schott Ronny	20 €
285	sg 95 E	1.0	jung	Puggel Edgar	
286	sg 94	1.0	jung	Resch Thomas	
287	sg 93	1.0	jung	Schwarz Uwe	
288	g 92	1.0	jung	Bach Michael	
289	g 92	1.0	jung	Köber Manuel	
290	sg 93	1.0	jung	Seiler Tobias	
291	g 92	1.0	jung	Bauch Gerhard	
292	o.B.	1.0	jung	Ludwig Frank	
293	sg 95 E	1.0	jung	Kirchner Frank	
294	sg 94	1.0	jung	Ludewig Michael	
295	sg 94 Z	1.0	jung	Köhler Frank	35 €
296	sg 94 Z	1.0	jung	Puggel Edgar	
297	sg 94	1.0	jung	Resch Thomas	
298	sg 93	1.0	jung	Köber Manuel	
299	g 92	1.0	jung	Bauch Gerhard	
300	sg 93	1.0	jung	Ludwig Frank	
301	sg 95 E	1.0	jung	Kirchner Frank	
302	sg 94	1.0	jung	Ludewig Michael	
303	sg 95 Z	1.0	jung	Köhler Frank	
304	sg 94	1.0	jung	Resch Thomas	
305	sg 94 Z	1.0	jung	Ludewig Michael	
306	sg 94	1.0	jung	Köhler Frank	35 €
307	g 92	1.0	alt	Marsch Uwe	
308	sg 95 Z	1.0	alt	Heinz Jonas	
309	sg 94	1.0	alt	Bauch Gerhard	
310	g 92	1.0	alt	Ludwig Frank	
311	v 97 JM	1.0	alt	Kirchner Frank	
312	sg 94	1.0	alt	Köhler Frank	
313	sg 95 E	1.0	alt	Schwarz Uwe	
314	sg 94	1.0	alt	Köber Manuel	
315	sg 94 Z	1.0	alt	Marsch Uwe	

RUDOLF KERL

Kunstschmiede • Metallbau • Motorgeräte

- Toranlagen, Türen und Zäune
- Schmiedeeiserne Gitter und Geländer
- Schmiedearbeiten aller Art
- Metallbau aller Art
- **HÖRMANN** Türen - Tore - Zargen
- Sektionaltore und Feuerschutztüren
- **SABO**® - Rasenmäher
- ***STIHL***® - Motorgeräte
- Balkenmäher
- **VIKING**® Gartengeräte

07952 PAUSA/Ebersgrün • Pastor-Blume-Straße 9
Telefon: (03 74 32) 2 03 84 • Fax: (03 74 32) 5 07 11
08527 PLAUEN, Lettestraße 9 • Telefon: (0 37 41) 44 00 18

E-Mail: rudolf-kerl@t-online.de

Pöllwitz Mühle

Wir verarbeiten Getreide aus der Region

So erreichen Sie uns!

Jens Gleißner
Mühle 1 OT Pöllwitz
07937 Vogtländisches Oberland

Tel.:036628/83238
Fax:036628/89492

Email: jens.gleissner@pöllwitzmühle.de

Bei uns bekommen Sie:

Mehl:
Typ 405 in Kleinpackungen ab 2,5 kg
Typ 550
Roggenbrotmehl

Futtermittel:
Gerste, Weizen, Hafer, Mais
Quetschgetreide
Hasenfutter Hausmarke (eigene Mischung)
Kleie, Weizen und Roggen

Bäckerlieferung und Direktverkauf

KatalogNr	Bewertung	Geschlecht	Alter	Aussteller	Verkaufspr

Altenburger Trommeltaube blau mit schwarzen

316	sg 94	1.0	alt	Köber Manuel	
317	sg 93	1.0	alt	Marsch Uwe	
318	leer	1.0	alt	Marsch Uwe	

PR Weiß Uwe

319	sg 94 Z	0.1	jung	Köhler Frank	35 €
320	sg 93	0.1	jung	Puggel Edgar	
321	sg 93	0.1	jung	Resch Thomas	
322	hv 96 ZP 12	0.1	jung	Köber Manuel	
323	sg 94	0.1	jung	Heinz Jonas	
324	sg 95 E	0.1	jung	Seiler Tobias	
325	sg 93	0.1	jung	Bauch Gerhard	
326	o.B.	0.1	jung	Ludwig Frank	
327	g 92	0.1	jung	Kirchner Frank	
328	sg 93	0.1	jung	Ludewig Michael	
329	v 97 SVB	0.1	jung	Köhler Frank	
330	sg 95 Z	0.1	jung	Puggel Edgar	
331	g 91	0.1	jung	Resch Thomas	
332	sg 95 Z	0.1	jung	Köber Manuel	
333	hv 96 Epok	0.1	jung	Heinz Jonas	
334	sg 93	0.1	jung	Seiler Tobias	
335	g 91	0.1	jung	Bauch Gerhard	
336	sg 93	0.1	jung	Ludwig Frank	
337	sg 94 Z	0.1	jung	Kirchner Frank	
338	o.B.	0.1	jung	Ludewig Michael	
339	u	0.1	jung	Köhler Frank	
340	hv 96 EW	0.1	jung	Puggel Edgar	
341	sg 95 Z	0.1	jung	Resch Thomas	
342	o.B.	0.1	jung	Ludewig Michael	
343	sg 95 E	0.1	jung	Köhler Frank	35 €
344	sg 94	0.1	jung	Puggel Edgar	
345	sg 93	0.1	alt	Marsch Uwe	
346	sg 93	0.1	alt	Heinz Jonas	
347	hv 96 E	0.1	alt	Seiler Tobias	
348	sg 93	0.1	alt	Bauch Gerhard	
349	o.B.	0.1	alt	Ludwig Frank	
350	sg 93	0.1	alt	Kirchner Frank	
351	sg 95 Z	0.1	alt	Köhler Frank	
352	sg 94	0.1	alt	Bach Michael	
353	sg 93	0.1	alt	Köber Manuel	
354	g 91	0.1	alt	Marsch Uwe	
355	sg 95 Z	0.1	alt	Seiler Tobias	
356	v 97 EK	0.1	alt	Köber Manuel	
357	sg 93	0.1	alt	Marsch Uwe	

KatalogNr	Bewertung	Geschlecht	Alter	Aussteller	Verkaufspr

Altenburger Trommeltaube blau ohne Binden

358	sg 94		1.0	jung	Taubert Heiko
359	sg 93		1.0	jung	Taubert Heiko
360	hv 96	E	1.0	jung	Taubert Heiko
361	sg 95	Z	1.0	alt	Männche Hermann
362	b 90		1.0	alt	Marsch Uwe
363	sg 93		1.0	alt	Männche Hermann
364	sg 93		0.1	jung	Taubert Heiko
365	sg 94		0.1	jung	Männche Hermann
366	g 92		0.1	jung	Taubert Heiko
367	sg 95	E	0.1	jung	Männche Hermann
368	sg 95	Z	0.1	jung	Taubert Heiko
369	sg 94		0.1	alt	Männche Hermann
370	g 92		0.1	alt	Marsch Uwe
371	v 97	VB	0.1	alt	Männche Hermann
372	sg 95	Z	0.1	alt	Marsch Uwe

Altenburger Trommeltaube blaufahl

PR Bauch Gerhard

373	sg 94	Z	1.0	jung	Bach Michael
374	g 92		1.0	jung	Steitmann Roald
375	sg 94		1.0	alt	Bach Michael
376	sg 94		0.1	jung	Bach Michael
377	sg 95	E	0.1	jung	Steitmann Roald
378	sg 95	Z	0.1	alt	Bach Michael

Altenburger Trommeltaube blaufahl ohne Binden

379	sg 94		1.0	jung	Seidel Reiner
380	sg 95	Z	1.0	jung	Bach Michael
381	hv 96	E	1.0	alt	Seidel Reiner
382	v 97	VB	1.0	alt	Bach Michael
383	sg 95	Z	1.0	alt	Weiß Ulrich
384	sg 93		0.1	jung	Seidel Reiner
385	sg 93		0.1	jung	Bach Michael
386	sg 95	Z	0.1	alt	Weiß Ulrich
387	sg 94		0.1	alt	Seidel Reiner
388	sg 94		0.1	alt	Bach Michael
389	sg 94		0.1	alt	Weiß Ulrich

NATÜRLICH Qualitätsfutter aus eigener Herstellung

PAFAHG

Mischfutter GmbH

Küken-Starter
(Schrot)

Junghennenfutter
pelletiert

Lege-Meister
pelletiertes Alleinfutter für Legehennen

Lege-Schrot
grob geschrotetes Alleinfutter
für Legehennen und Wachteln

Lege-Ergänzer
grob geschrotetes Ergänzungsfutter

Mandarin
pelletiertes Geflügelmastfutter
für Enten/Gänse als Start- und Mastfutter
für Masthähnchen ab der 5. Woche
für Puten ab der 9. Woche

Tauben-Aufzucht
pelletiertes Alleinfutter oder als
Ergänzer in der Aufzucht

Alle Mischfuttermittel und deren Rohstoffe unterliegen einer ständigen Qualitätskontrolle.

Zusätzlich im Verkauf
Ei- und Aufzuchtfutter, Kükenfutter, Wildgeflügelfutter, Fasanenkörnerfutter, Züchtermischungen und Einzelkomponenten für Ziervögel, Geflügelgrit, Taubengrit, Muschelschrot, Vogelsand, Taubensteine, Taubenkuchen, Mineralfutter, Picksteine, Kleintierzuchtbedarf u.v.m.

Werksverkauf:
Mo - Fr 7:00 bis 17:00 Uhr
Anlieferung möglich!

Im Gewerbegebiet Wenigenauma 1
07955 Auma-Weidatal
☎ 036626 20546
E-Mail: info@pafahg.de

ONLINESHOP
www.pafahg.de

RUKU TAUBENFUTTER
RuVo VOGELFUTTER

Altenburger Trommeltaube blaufahl mit dunklen Binden

KatalogNr	Bewertung	Geschlecht	Alter	Aussteller	Verkaufspr
390	sg 94	1.0	jung	Heinbuch Oliver	
391	sg 94 Z	1.0	jung	Adler Michael	
392	g 92	1.0	jung	Weiß Ulrich	15 €
393	sg 94	1.0	jung	Dölz Sven	
394	g 91	1.0	jung	Damm Elias	
395	hv 96 E	1.0	jung	Heinbuch Oliver	
396	sg 94	1.0	jung	Dölz Sven	
397	sg 93	1.0	jung	Damm Elias	
398	sg 94 Z	1.0	jung	Heinbuch Oliver	
399	sg 94	1.0	jung	Heinbuch Oliver	
400	sg 95 EP 12	1.0	alt	Heinbuch Oliver	
401	sg 93	1.0	alt	Adler Michael	
402	sg 94 Z	1.0	alt	Weiß Ulrich	15 €
403	sg 93	1.0	alt	Damm Elias	
404	sg 94 Z	1.0	alt	Heinbuch Oliver	
405	sg 93	1.0	alt	Adler Michael	
406	sg 94	1.0	alt	Heinbuch Oliver	
407	sg 95 E	1.0	alt	Heinbuch Oliver	
408	sg 93	0.1	jung	Heinbuch Oliver	
409	sg 93	0.1	jung	Adler Michael	
410	g 92	0.1	jung	Weiß Ulrich	15 €
411	g 92	0.1	jung	Dölz Sven	
412	v 97 SVB	0.1	jung	Damm Elias	
413	sg 94	0.1	jung	Heinbuch Oliver	
414	sg 94	0.1	jung	Adler Michael	
415	sg 94 Z	0.1	jung	Dölz Sven	
416	sg 93	0.1	jung	Damm Elias	
417	sg 94	0.1	jung	Heinbuch Oliver	
418	sg 95 E	0.1	alt	Heinbuch Oliver	
419	sg 93	0.1	alt	Adler Michael	
420	g 91	0.1	alt	Weiß Ulrich	15 €
421	hv 96 Epok	0.1	alt	Damm Elias	
422	sg 95 EP 12	0.1	alt	Heinbuch Oliver	
423	sg 94	0.1	alt	Heinbuch Oliver	
424	sg 94	0.1	alt	Heinbuch Oliver	
425	v 97 JM	0.1	alt	Heinbuch Oliver	

KatalogNr	Bewertung	Geschlecht	Alter	Aussteller	Verkaufspr

Altenburger Trommeltaube mehllicht mit Binden

426	sg 94 Z	1.0	jung	Damm Lutz	
427	sg 93	1.0	jung	Damm Lutz	25 €
428	sg 95 EW	1.0	jung	Damm Lutz	25 €
429	sg 93	0.1	jung	Damm Lutz	25 €
430	sg 93	0.1	jung	Damm Lutz	25 €
431	sg 94 ZP 13	0.1	jung	Damm Lutz	

Altenburger Trommeltaube rotfahl

PR Marquardt Hartmut

432	leer	1.0	jung	Deutsch Michael	
433	sg 93	1.0	jung	Bauch Gerhard	
434	sg 93	1.0	jung	Damm Ulrich	25 €
435	sg 95 E	1.0	jung	Resch Thomas	
436	g 92	1.0	jung	Steitmann Roald	
437	sg 95 Z	1.0	jung	Degenhardt Alfred	
438	sg 94	1.0	jung	Heinz Jonas	
439	leer	1.0	jung	Deutsch Michael	
440	sg 93	1.0	jung	Bauch Gerhard	
441	g 92	1.0	jung	Damm Ulrich	25 €
442	sg 94 Z	1.0	jung	Steitmann Roald	
443	leer	1.0	jung	Deutsch Michael	
444	leer	1.0	jung	Deutsch Michael	
445	g 92	1.0	alt	Kapp Joachim	20 €
446	sg 95 E	1.0	alt	Männche Hermann	
447	sg 94	1.0	alt	Steitmann Roald	
448	sg 95 Z	1.0	alt	Degenhardt Alfred	
449	g 92	1.0	alt	Bauch Gerhard	
450	g 91	1.0	alt	Kapp Joachim	
451	sg 94 Z	1.0	alt	Männche Hermann	
452	sg 93	1.0	alt	Kapp Joachim	
453	leer	0.1	jung	Deutsch Michael	
454	sg 93	0.1	jung	Bauch Gerhard	
455	sg 93	0.1	jung	Damm Ulrich	25 €
456	sg 94 ZP 13	0.1	jung	Kapp Joachim	
457	sg 94	0.1	jung	Resch Thomas	
458	sg 95 E	0.1	jung	Steitmann Roald	
459	sg 94	0.1	jung	Degenhardt Alfred	
460	leer	0.1	jung	Deutsch Michael	
461	sg 94	0.1	jung	Bauch Gerhard	
462	sg 93	0.1	jung	Damm Ulrich	25 €
463	hv 96 E	0.1	jung	Steitmann Roald	
464	v 97 VB	0.1	jung	Degenhardt Alfred	

Ideal für:

- Familienausflüge
(Streichelzoo, verschiedenen Gehege, Spielplatz)
- Familien- und Betriebsfeiern
- Wanderungen
- Partyservice

RESERVIERUNGEN UNTER:

Ökonomemweg1
07973 Greiz - Sachswitz

Handy: +49 (0) 172 3730649
Telefon: +49 (0) 36621-24790
Telefax: +49 (0) 36621-24106

e-Mail: info@landgasthof-petzold.de

www.landgasthof-petzold.de

Klempner-, Installateur- u. Heizungsbaumeister

Heizungen · Heizungsanlagen · Wärmepumpen · Solaranlagen · Photovoltaikanlagen · Prefadächer
Dachumdeckungen · Dacheindeckung jeglicher Art · Blockheizkraftwerke · Regenerative Energien

Hauptstraße 68 · 07937 Langenwolschendorf

✆ 036628/8 54 95 · Fax 5 91 04

Funk 0160/812 62 84 • www.heizung-baum.de

HEIZUNG · SANITÄR · SOLAR
BAUM
Handwerksbetrieb seit 1927

KatalogNr	Bewertung	Geschlecht	Alter	Aussteller	Verkaufspr

Altenburger Trommeltaube rotfahl

465	leer	0.1	jung	Deutsch Michael	
466	sg 95 Z	0.1	jung	Degenhardt Alfred	
467	leer	0.1	jung	Deutsch Michael	
468	sg 94	0.1	alt	Heinz Jonas	
469	sg 94 Z	0.1	alt	Bauch Gerhard	
470	sg 93	0.1	alt	Kapp Joachim	
471	sg 93	0.1	alt	Männche Hermann	
472	hv 96 EW	0.1	alt	Steitmann Roald	
473	sg 95 Z	0.1	alt	Degenhardt Alfred	
474	sg 94	0.1	alt	Heinz Jonas	
475	g 92	0.1	alt	Männche Hermann	
476	g 91	0.1	alt	Heinz Jonas	

Altenburger Trommeltaube erbsgelb (gelbfahl)

PR Pegel Andreas

477	sg 93	1.0	jung	Spranger René	
478	sg 93	1.0	jung	Farr Manuel	
479	sg 94 ZP 03	1.0	jung	Bach Sarah	
480	sg 94	1.0	jung	Both Hubert	
481	sg 95 E	1.0	jung	Marquardt Hartmut	
482	sg 94	1.0	jung	Seidel Marco	
483	sg 93	1.0	jung	ZG Firley Marco und Tim	
484	sg 93	1.0	jung	Heß Wolfgang	30 €
485	sg 93	1.0	jung	Bauch Gerhard	
486	sg 94 ZP 06	1.0	jung	Damm Emilie	
487	sg 93	1.0	jung	Trompelt Falko	
488	sg 93	1.0	jung	Hempfling Jens	
489	sg 93	1.0	jung	Noritzsch Siegfried	
490	sg 95 E	1.0	jung	Schubert Jochen	
491	sg 94 ZP 14	1.0	jung	Höra Arthur	
492	sg 94	1.0	jung	Resch Thomas	
493	sg 93	1.0	jung	Seidel Dietmar	
494	sg 94	1.0	jung	Ahlert Axel	
495	sg 94	1.0	jung	Schröter Eberhard	20 €
496	sg 95 E	1.0	jung	Spranger René	
497	sg 95 EP 11	1.0	jung	Farr Manuel	
498	sg 93	1.0	jung	Bach Sarah	
499	hv 96 VB	1.0	jung	Both Hubert	
500	sg 95 E	1.0	jung	Marquardt Hartmut	
501	sg 94	1.0	jung	Seidel Marco	
502	sg 93	1.0	jung	ZG Firley Marco und Tim	
503	g 92	1.0	jung	Bauch Gerhard	
504	sg 93	1.0	jung	Damm Emilie	
505	sg 93	1.0	jung	Trompelt Falko	

Altenburger Trommeltaube erbsgelb (gelbfahl)

KatalogNr	Bewertung	Geschlecht	Alter	Aussteller	Verkaufspr
506	sg 94	1.0	jung	Hempfling Jens	
507	v 97 SVB	1.0	jung	Noritzsch Siegfried	
508	sg 94 Z	1.0	jung	Schubert Jochen	
509	sg 94	1.0	jung	Höra Arthur	35 €
510	sg 95 E	1.0	jung	Seidel Dietmar	
511	sg 93	1.0	jung	Ahlert Axel	
512	sg 94 Z	1.0	jung	Schröter Eberhard	
513	sg 93	1.0	jung	Spranger René	
514	sg 94	1.0	jung	Bach Sarah	
515	sg 95 E	1.0	jung	Both Hubert	
516	sg 94	1.0	jung	Marquardt Hartmut	
517	sg 95 E	1.0	jung	ZG Firley Marco und Tim	
518	sg 94 Z	1.0	jung	Damm Emilie	
519	sg 93	1.0	jung	Noritzsch Siegfried	
520	g 92	1.0	jung	Schubert Jochen	
521	g 92	1.0	jung	Seidel Dietmar	
522	sg 93	1.0	jung	Spranger René	
523	sg 94 Z	1.0	alt	Heß Wolfgang	30 €
524	sg 93	1.0	alt	Bauch Gerhard	
525	g 92	1.0	alt	Damm Emilie	
526	sg 94	1.0	alt	Schubert Jochen	
527	sg 94 Z	1.0	alt	Höra Arthur	35 €
528	g 92	1.0	alt	Seidel Dietmar	
529	sg 93	1.0	alt	Ahlert Axel	
530	sg 93	1.0	alt	Spranger René	
531	sg 93	1.0	alt	Farr Manuel	
532	sg 95 EW	1.0	alt	Both Hubert	
533	sg 94 Z	1.0	alt	Marquardt Hartmut	
534	sg 94 Z	1.0	alt	Seidel Marco	
535	sg 93	1.0	alt	ZG Firley Marco und Tim	
536	hv 96 JM	1.0	alt	Heß Wolfgang	30 €
537	sg 94	1.0	alt	Schubert Jochen	
538	sg 94 Z	1.0	alt	Höra Arthur	
539	sg 94	1.0	alt	Spranger René	
540	sg 93	1.0	alt	Farr Manuel	
541	sg 93	1.0	alt	Marquardt Hartmut	
542	sg 94 Z	1.0	alt	Seidel Marco	
543	sg 94 Z	1.0	alt	ZG Firley Marco und Tim	
544	hv 96 GB	0.1	jung	Heß Wolfgang	30 €
545	sg 93	0.1	jung	Bauch Gerhard	
546	sg 94 Z	0.1	jung	Damm Emilie	
547	g 92	0.1	jung	Trompelt Falko	
548	sg 95 EP 01	0.1	jung	Hempfling Jens	

Tischlerei & Glaserei
Firma
Volker Feischner
Geschäftsadresse:
Grünweg 7, OT Hohndorf
07973 Greiz
Tel.: 03 66 21 / 2 04 30
Fax: 03 66 21 / 2 23 50
Mobil: 01 76 / 61 54 53 72
e-Mail: 31volker01@web.de

VOLKER FEISCHNER

Fensterbau,
Türen aller Art,
Rollladen

Oder besuchen Sie uns
in Hohndorf.

REINKE

Baugeschäft • Fliesenleger • Tiefbau

Naitschau 68
07957 Langenwetzendorf

Telefon: 03 66 25-5 03 33
Fax: 03 66 25-5 03 32
Handy: 01 70-3 26 19 95
E-Mail: reinke.christian@bau-fliesen-reinke.de

Meisterbetrieb

Unsere Leistungen

Trockenbau
Fliesenlegen
Betonarbeiten
Putz- und Maurerarbeiten
Bagger- und Meliorationsarbeiten

Pflasterarbeiten
Bau von Klärgruben
Gestaltung von Außenanlagen
Einbau von Schwimmbecken
Zaunbau

KatalogNr	Bewertung	Geschlecht	Alter	Aussteller	Verkaufspr

Altenburger Trommeltaube erbsgelb (gelbfahl)

549	sg 94 Z	0.1	jung	Noritzsch Siegfried	
550	sg 94 Z	0.1	jung	Schubert Jochen	
551	sg 94	0.1	jung	Höra Arthur	
552	sg 93	0.1	jung	Resch Thomas	
553	sg 94 Z	0.1	jung	Seidel Dietmar	
554	sg 94	0.1	jung	Ahlert Axel	
555	sg 94	0.1	jung	Schröter Eberhard	20 €
556	sg 93	0.1	jung	Spranger René	

PR Fischer Jörg

557	sg 93	0.1	jung	Farr Manuel	
558	sg 93	0.1	jung	Bach Sarah	
559	sg 93	0.1	jung	Both Hubert	
560	g 92	0.1	jung	Marquardt Hartmut	
561	sg 93	0.1	jung	Seidel Marco	
562	sg 93	0.1	jung	ZG Firley Marco und Tim	
563	v 97 SVB	0.1	jung	Heß Wolfgang	30 €
564	sg 94 Z	0.1	jung	Bauch Gerhard	
565	g 91	0.1	jung	Damm Emilie	
566	g 91	0.1	jung	Trompelt Falko	
567	g 92	0.1	jung	Hempfling Jens	
568	sg 93	0.1	jung	Noritzsch Siegfried	
569	sg 94 Z	0.1	jung	Schubert Jochen	
570	sg 93	0.1	jung	Höra Arthur	35 €
571	g 91	0.1	jung	Ahlert Axel	
572	sg 95 E	0.1	jung	Schröter Eberhard	
573	sg 93	0.1	jung	Spranger René	
574	sg 93	0.1	jung	Farr Manuel	
575	sg 93	0.1	jung	Bach Sarah	
576	sg 95 E	0.1	jung	Both Hubert	
577	sg 94 Z	0.1	jung	Marquardt Hartmut	
578	sg 93	0.1	jung	Seidel Marco	
579	hv 96 EW	0.1	jung	Heß Wolfgang	30 €
580	sg 94 Z	0.1	jung	Hempfling Jens	
581	sg 93	0.1	jung	Noritzsch Siegfried	
582	sg 94 Z	0.1	jung	Schubert Jochen	
583	sg 93	0.1	jung	Spranger René	
584	sg 95 E	0.1	jung	Farr Manuel	
585	sg 93	0.1	jung	Bach Sarah	
586	sg 93	0.1	jung	Both Hubert	
587	sg 93	0.1	jung	Marquardt Hartmut	
588	sg 93	0.1	jung	Heß Wolfgang	30 €
589	sg 94	0.1	jung	Hempfling Jens	

KatalogNr	Bewertung	Geschlecht	Alter	Aussteller	Verkaufspr

Altenburger Trommeltaube erbsgelb (gelbfahl)

590	sg 94 Z	0.1	jung	Schubert Jochen	
591	sg 95 E	0.1	jung	Farr Manuel	
592	sg 95 ZP 16	0.1	jung	Both Hubert	
593	v 97 VB	0.1	jung	Heß Wolfgang	30 €
594	hv 96 EP 03	0.1	jung	Heß Wolfgang	30 €
595	sg 93	0.1	alt	ZG Firley Marco und Tim	
596	sg 94 Z	0.1	alt	Heß Wolfgang	30 €
597	g 91	0.1	alt	Bauch Gerhard	
598	sg 93	0.1	alt	Schubert Jochen	
599	sg 93	0.1	alt	Höra Arthur	35 €
600	sg 93	0.1	alt	Seidel Dietmar	
601	g 91	0.1	alt	Ahlert Axel	
602	sg 95 E	0.1	alt	Spranger René	
603	sg 93	0.1	alt	Farr Manuel	
604	v 97 GB	0.1	alt	Both Hubert	
605	sg 93	0.1	alt	Marquardt Hartmut	
606	sg 93	0.1	alt	Seidel Marco	
607	g 92	0.1	alt	ZG Firley Marco und Tim	
608	sg 93	0.1	alt	Schubert Jochen	
609	g 92	0.1	alt	Ahlert Axel	
610	sg 95 E	0.1	alt	Farr Manuel	
611	sg 94 Z	0.1	alt	Both Hubert	
612	sg 93	0.1	alt	Marquardt Hartmut	
613	sg 94 Z	0.1	alt	Seidel Marco	
614	g 92	0.1	alt	ZG Firley Marco und Tim	
615	g 92	0.1	alt	Marquardt Hartmut	
616	sg 93	0.1	alt	ZG Firley Marco und Tim	

Altenburger Trommeltaube blaugehämmert

PR Falk Gerd

617	sg 95 ZP 21	1.0	jung	Seiler Tobias	
618	g 92	1.0	jung	Dölz Sven	
619	sg 94	1.0	jung	Schott Ronny	
620	hv 96 E	1.0	jung	Puggel Edgar	
621	sg 94	1.0	jung	Seiler Tobias	
622	sg 93	1.0	jung	Schott Ronny	
623	g 92	1.0	jung	Seiler Tobias	
624	sg 94 Z	1.0	alt	Seiler Tobias	
625	sg 93	1.0	alt	Schott Ronny	
626	hv 96 EP 10	1.0	alt	Puggel Edgar	
627	sg 94	1.0	alt	Seiler Tobias	
628	g 92	1.0	alt	Seiler Tobias	

Bei uns ist der Teufel los!

Teuflisch gut und himmlisch günstig!

...beim Brennstofffachhändler ganz in Ihrer Nähe!

René SPANNER

Thüringer Brennstoffgroßhandel

Mehla, Mehlaer Hauptstraße 2 • 07950 Zeulenroda-Triebes

☎ 036622 / 51869

Heizöl **Containerdienst**

Baggerarbeiten **Diesel**

Tankreinigung **Sand & Kies**

Holzbrikett **Kaminholz**

KatalogNr	Bewertung	Geschlecht	Alter	Aussteller	Verkaufspr

Altenburger Trommeltaube blaugehämmert

629	sg 95 E	1.0	alt	Seiler Tobias	
630	sg 94	0.1	jung	Seiler Tobias	
631	leer	0.1	jung	Dölz Sven	
632	sg 94	0.1	jung	Männche Hermann	
633	sg 93	0.1	jung	Schott Ronny	
634	hv 96 E	0.1	jung	Seiler Tobias	
635	sg 94	0.1	jung	Schott Ronny	
636	sg 94	0.1	jung	Seiler Tobias	
637	sg 95 ZP 13	0.1	jung	Seiler Tobias	
638	sg 94	0.1	alt	Seiler Tobias	
639	sg 94	0.1	alt	Männche Hermann	
640	sg 94	0.1	alt	Seiler Tobias	
641	sg 93	0.1	alt	Männche Hermann	
642	sg 95 Z	0.1	alt	Seiler Tobias	
643	v 97 VB	0.1	alt	Seiler Tobias	

Altenburger Trommeltaube blaufahl-gehämmert

PR Marquardt Hartmut

644	sg 95 E	1.0	jung	Adler Michael	
645	sg 94	1.0	jung	Bach Michael	
646	sg 93	1.0	jung	Bauer Alfred	
647	sg 93	1.0	jung	Adler Michael	
648	sg 93	1.0	jung	Adler Michael	
649	sg 94 Z	1.0	alt	Adler Michael	
650	sg 94 Z	1.0	alt	Bach Michael	
651	g 92	0.1	jung	Adler Michael	
652	hv 96 JM	0.1	jung	Bach Michael	
653	sg 94	0.1	jung	Bauer Alfred	
654	sg 94 Z	0.1	alt	Adler Michael	
655	sg 95 ZP 02	0.1	alt	Bach Michael	
656	sg 93	0.1	alt	Adler Michael	

Altenburger Trommeltaube rotfahl-gehämmert

657	b 90	1.0	jung	Wintermeier Christian	
658	sg 94 Z	1.0	jung	Höra Arthur	
659	sg 94 E	1.0	jung	Wintermeier Christian	
660	sg 94 Z	1.0	jung	Wintermeier Christian	
661	sg 93	1.0	jung	Wintermeier Christian	
662	sg 93	1.0	jung	Wintermeier Christian	
663	sg 93	1.0	jung	Wintermeier Christian	
664	sg 94 Z	1.0	alt	Seiler David	
665	sg 94	1.0	alt	Seiler David	
666	sg 94 Z	0.1	jung	Wintermeier Christian	
667	sg 93	0.1	jung	Höra Arthur	

KatalogNr	Bewertung	Geschlecht	Alter	Aussteller	Verkaufspr

Altenburger Trommeltaube rotfahl-gehämmert

668	sg 93	0.1	jung	Seiler Tobias	
669	hv 96 EP 09	0.1	jung	Wintermeier Christian	
670	v 97 SVB	0.1	jung	Wintermeier Christian	
671	g 92	0.1	jung	Wintermeier Christian	
672	g 92	0.1	alt	Seiler David	
673	g 92	0.1	alt	Wintermeier Christian	
674	sg 95 E	0.1	alt	Seiler David	
675	sg 94	0.1	alt	Wintermeier Christian	

Altenburger Trommeltaube gelbfahl-gehämmert

PR Männche Michel

676	sg 93	1.0	jung	Adler Michael	
677	g 91	1.0	jung	Ahlert Axel	
678	o.B.	1.0	jung	Steitmann Roald	
679	sg 94 Z	1.0	jung	Farr Manuel	25 €
680	sg 95 ZP 01	1.0	jung	Bergmann Georg	
681	v 97 EP 06	1.0	jung	Höra Arthur	
682	sg 93	1.0	jung	Adler Michael	
683	g 91	1.0	jung	Ahlert Axel	
684	sg 94 Z	1.0	jung	Steitmann Roald	
685	sg 93	1.0	jung	Farr Manuel	25 €
686	sg 95 Z	1.0	jung	Bergmann Georg	
687	sg 94	1.0	alt	Höra Arthur	
688	o.B.	1.0	alt	Adler Michael	
689	g 91	1.0	alt	Ahlert Axel	
690	sg 95 ZP 10	1.0	alt	Bergmann Georg	
691	o.B.	1.0	alt	Ludwig Frank	
692	sg 94	1.0	alt	Höra Arthur	
693	sg 94	1.0	alt	Bergmann Georg	
694	sg 95 E	0.1	jung	Höra Arthur	
695	g 91	0.1	jung	Adler Michael	
696	g 92	0.1	jung	Ahlert Axel	
697	sg 93	0.1	jung	Farr Manuel	25 €
698	sg 94 Z	0.1	jung	Bergmann Georg	
699	g 91	0.1	jung	Ludwig Frank	
700	sg 93	0.1	jung	Höra Arthur	
701	g 91	0.1	jung	Bergmann Georg	
702	sg 93	0.1	jung	Höra Arthur	
703	v 97 VB	0.1	jung	Höra Arthur	35 €
704	hv 96 E	0.1	alt	Höra Arthur	35 €
705	g 91	0.1	alt	Adler Michael	
706	sg 93	0.1	alt	Ahlert Axel	
707	sg 94 Z	0.1	alt	Bergmann Georg	
708	o.B.	0.1	alt	Ludwig Frank	

Gasthof „Schweizerhaus"

Seit 1895

Familienbetrieb Stockmann

Inh.: Fam. Stockmann
Ortsstraße Nr. 2
Schönbach
bei Elsterberg/Vogtland
Tel. (03 66 21) 3 05 60
Fax. (03 66 21) 2 10 39
www.gasthof-schweizerhaus.de

Gartenbau Zauge

Obere Kirchstrasse 26
037432/20243

Zeulenrodaer Strasse 20
037432/20363

07952 Pausa

zauge@web.de

KatalogNr	Bewertung	Geschlecht	Alter	Aussteller	Verkaufspr

Altenburger Trommeltaube gelbfahl-gehämmert

709	sg 94 Z	0.1	alt	Höra Arthur	
710	sg 93	0.1	alt	Adler Michael	
711	g 92	0.1	alt	Bergmann Georg	
712	sg 93	0.1	alt	Ludwig Frank	
713	v 97 JM	0.1	alt	Höra Arthur	

Altenburger Trommeltaube gelercht

714	b 90	1.0	jung	Damm Lutz	
715	hv 96 E	1.0	jung	Günther Jörg	
716	sg 93	1.0	jung	Weiß Ulrich	15 €
717	sg 93 Z	1.0	jung	Damm Lutz	25 €
718	g 91	1.0	jung	Günther Jörg	
719	sg 93	1.0	jung	Damm Lutz	25 €
720	g 92	1.0	alt	Günther Jörg	
721	sg 94 Z	1.0	alt	Weiß Ulrich	15 €
722	sg 93	0.1	jung	Damm Lutz	25 €
723	g 92	0.1	jung	Günther Jörg	
724	sg 93	0.1	jung	Weiß Ulrich	15 €
725	sg 93	0.1	jung	Damm Lutz	25 €
726	sg 95 Z	0.1	jung	Günther Jörg	
727	g 91	0.1	jung	Weiß Ulrich	15 €
728	sg 94 Z	0.1	jung	Damm Lutz	
729	sg 95 E	0.1	alt	Günther Jörg	

Altenburger Trommeltaube andalusierfarbig

PR Flachsbarth Volker

730	b 90	1.0	jung	Dölz Sven	
731	sg 93	1.0	alt	Rauschenbach Kurt	
732	sg 94 Z	1.0	alt	Rauschenbach Kurt	
733	sg 94 ZP 11	1.0	alt	Rauschenbach Kurt	
734	u	0.1	jung	Dölz Sven	
735	leer	0.1	jung	Rauschenbach Kurt	
736	b 90	0.1	jung	Dölz Sven	

Altenburger Trommeltaube blau-schimmel

737	sg 93	1.0	jung	Hansel Christian	
738	hv 96 SVB	1.0	jung	Nagel Andreas	
739	g 92	1.0	jung	Bauer Alfred	
740	sg 94	1.0	jung	Hansel Christian	
741	sg 94 Z	1.0	jung	Nagel Andreas	
742	g 92	1.0	jung	Bauer Alfred	
743	sg 94	1.0	alt	Nagel Andreas	
744	g 92	1.0	alt	Bauer Alfred	
745	b 90	1.0	alt	Hansel Christian	

KatalogNr	Bewertung	Geschlecht	Alter	Aussteller	Verkaufspr

Altenburger Trommeltaube blau-schimmel

746	sg 95 E	1.0	alt	Nagel Andreas	
747	sg 94	1.0	alt	Bauer Alfred	
748	sg 95 Z	1.0	alt	Nagel Andreas	
749	g 92	0.1	jung	Bauer Alfred	
750	sg 93	0.1	jung	Hansel Christian	
751	sg 95 E	0.1	jung	Nagel Andreas	
752	sg 94	0.1	jung	Bauer Alfred	
753	sg 95 EW	0.1	jung	Hansel Christian	
754	sg 94 Z	0.1	jung	Bauer Alfred	
755	sg 93	0.1	jung	Bauer Alfred	
756	sg 95 E	0.1	alt	Nagel Andreas	
757	u	0.1	alt	Bauer Alfred	
758	sg 93	0.1	alt	Hansel Christian	
759	sg 95 EP 07	0.1	alt	Nagel Andreas	
760	u	0.1	alt	Bauer Alfred	

Altenburger Trommeltaube blaufahl-schimmel

761	sg 95 E	1.0	jung	Bach Michael	
762	hv 96 VB	1.0	alt	Bach Michael	
763	g 92	1.0	alt	Bauer Alfred	
764	g 92	0.1	jung	Bauer Alfred	
765	g 92	0.1	jung	Bach Michael	
766	sg 94 Z	0.1	jung	Bauer Alfred	
767	sg 94 Z	0.1	alt	Bach Michael	

Altenburger Trommeltaube rotfahl-schimmel

768	hv 96 EV	1.0	jung	Kapp Joachim	20 €
769	g 92	1.0	jung	Weiß Ulrich	
770	g 92	1.0	jung	Kapp Joachim	
771	g 92	1.0	alt	Kapp Joachim	
772	sg 93 Z	1.0	alt	Weiß Ulrich	
773	g 92	1.0	alt	Kapp Joachim	
774	sg 94 E	1.0	alt	Kapp Joachim	
775	sg 93 Z	0.1	jung	Kapp Joachim	
776	sg 93 Z	0.1	jung	Weiß Ulrich	
777	g 92	0.1	jung	Kapp Joachim	
778	g 92	0.1	jung	Kapp Joachim	
779	g 91	0.1	jung	Kapp Joachim	20 €
780	sg 93 Z	0.1	alt	Kapp Joachim	
781	g 92	0.1	alt	Weiß Ulrich	

Altenburger Trommeltaube gelbfahl-schimmel

782	g 92	0.1	alt	Weiß Ulrich	

„Wild auf Wild" ???

Wildspezialitäten aus der Region

Bratenfleisch und Wurstwaren von

Rot-, Schwarz- und Rehwild

Wild aus der Region

Tobias Seiler, Friedensstraße 10, 07937 Pöllwitz

Unser Angebot

Einzel, Doppel und Dreibett Zimmer mit Dusche, WC, TV und W-Lan

- Ferienwohnung -

Partyraumvermietung für bis zu 50 Personen

KatalogNr	Bewertung	Geschlecht	Alter	Aussteller	Verkaufspr

Altenburger Trommeltaube blau mit weißen Binden

PR Fischer Jörg

783	sg 94 Z	1.0	jung	Pause Manfred	
784	sg 95 EP 15	1.0	jung	Köber Manuel	
785	sg 93	1.0	jung	Hildebrand Siegfried	
786	sg 93	1.0	jung	Schott Ronny	
787	sg 94 Z	1.0	jung	Pause Manfred	
788	sg 95 ZP 07	1.0	alt	Köber Manuel	
789	sg 93	1.0	alt	Schott Ronny	
790	sg 94 Z	1.0	alt	Pause Manfred	
791	sg 95 E	1.0	alt	Köber Manuel	
792	sg 93	0.1	jung	Pause Manfred	
793	sg 93	0.1	jung	Köber Manuel	
794	hv 96 JM	0.1	jung	Hildebrand Siegfried	
795	sg 93	0.1	jung	Schott Ronny	
796	leer	0.1	jung	Pause Manfred	
797	sg 94 Z	0.1	jung	Köber Manuel	
798	sg 93	0.1	alt	Hildebrand Siegfried	
799	leer	0.1	alt	Pause Manfred	
800	sg 93	0.1	alt	Köber Manuel	
801	sg 94 Z	0.1	alt	Hildebrand Siegfried	

Altenburger Trommeltaube hellblau mit weißen

PR Günther Jörg

802	sg 93	1.0	jung	Wintermeier Andreas	
803	sg 94	1.0	jung	Steitmann Roald	
804	sg 93	1.0	jung	Wintermeier Andreas	
805	sg 93	1.0	jung	Wintermeier Andreas	
806	sg 95 Z	1.0	jung	Wintermeier Andreas	
807	sg 93	1.0	jung	Wintermeier Andreas	
808	sg 94 Z	1.0	jung	Wintermeier Andreas	
809	sg 95 E	1.0	jung	Wintermeier Andreas	
810	sg 94 Z	1.0	jung	Wintermeier Andreas	
811	sg 93	1.0	alt	Wintermeier Andreas	
812	sg 94	1.0	alt	Steitmann Roald	
813	sg 95 Z	1.0	alt	Wintermeier Andreas	
814	sg 93	1.0	alt	Wintermeier Andreas	
815	v 97 VB	0.1	jung	Wintermeier Andreas	
816	g 92 f.K.	0.1	jung	Steitmann Roald	
817	g 91	0.1	jung	Wintermeier Andreas	
818	sg 94	0.1	jung	Wintermeier Andreas	
819	sg 93	0.1	jung	Wintermeier Andreas	
820	sg 93	0.1	jung	Wintermeier Andreas	
821	sg 95 E	0.1	alt	Steitmann Roald	

KatalogNr	Bewertung	Geschlecht	Alter	Aussteller	Verkaufspr

Altenburger Trommeltaube blaufahl mit weißen Binden

822	sg 94	1.0	alt	Singer Wolfgang	
823	sg 93	0.1	alt	Singer Wolfgang	

Altenburger Trommeltaube blau-weißgeschuppt

824	sg 94	1.0	jung	Singer Wolfgang	40 €
825	g 92	1.0	jung	Hildebrand Siegfried	
826	hv 96 E	1.0	jung	Singer Wolfgang	40 €
827	sg 93	1.0	alt	Männche Michel	30 €
828	sg 94	1.0	alt	Singer Wolfgang	
829	sg 93	1.0	alt	Männche Michel	
830	sg 95 Z	0.1	jung	Singer Wolfgang	40 €
831	sg 94	0.1	jung	Hildebrand Siegfried	
832	sg 94	0.1	jung	Singer Wolfgang	40 €
833	sg 94	0.1	alt	Männche Michel	30 €
834	hv 96 E	0.1	alt	Singer Wolfgang	
835	sg 93	0.1	alt	Hildebrand Siegfried	
836	sg 95 Z	0.1	alt	Männche Michel	30 €

Altenburger Trommeltaube hellblau-weißgeschuppt

837	sg 93	1.0	jung	Wintermeier Christian	
838	sg 95 EP 14	1.0	jung	Wintermeier Christian	
839	sg 94 Z	1.0	jung	Wintermeier Christian	
840	sg 95 Z	1.0	jung	Wintermeier Christian	
841	sg 94 ZP 16	1.0	jung	Wintermeier Christian	
842	v 97 E	1.0	alt	Wintermeier Christian	
843	sg 93	1.0	alt	Wintermeier Christian	
844	sg 93	0.1	jung	Wintermeier Christian	
845	g 92	0.1	jung	Wintermeier Christian	
846	sg 93	0.1	jung	Wintermeier Christian	
847	sg 93	0.1	alt	Wintermeier Christian	
848	o.B.	0.1	alt	Wintermeier Christian	

Altenburger Trommeltaube blaufahl-weißgeschuppt

849	sg 95 ZP 05	1.0	alt	Singer Wolfgang	
850	sg 93	0.1	alt	Singer Wolfgang	

Altenburger Trommeltaube Muselkopf schwarz mit Flügelrose

851	sg 94	1.0	alt	Männche Michel	
852	v 97 SVB	0.1	jung	Männche Michel	

Altenburger Trommeltaube Muselkopf schwarz ohne Flügelrose

PR Resch Thomas

853	sg 94 Z	1.0	jung	Flachsbarth Volker	
854	sg 93	1.0	jung	Männche Michel	30 €
855	sg 94 Z	1.0	jung	Flachsbarth Volker	
856	sg 93	1.0	alt	Flachsbarth Volker	

SPENGLEREI
Kunstmann

Maik Kunstmann
Spenglermeister

Pastor-Blume-Straße 50
07952 Pausa-Mühltroff
OT Ebersgrün
Telefon 03 74 32 - 2 03 44
Mobil 0173 - 9306660
mail@spenglerei-kunstmann.de
www.spenglerei-kunstmann.de

Forstunternehmen
PREDIGER

03 66 28/ 95 70 77

- Baumgutachten & Beratung
- Baumfällung
- Baumpflege
- Baumpflanzung
- Wurzelstockfräsen
- Baumkontrolle/ Baumkataster
- Bodenbelüftung und Tiefendüngung
- Artenschutzprüfung und Projektbegleitung

www.baumpflege-thueringen.de

Forstunternehmen Sebastian Prediger
Industriestraße 7 · 07937 Zeulenroda-Triebes

Tel.: 036628/ 957077 · Fax: 036628/ 949109
E-Mail: info@baumpflege-thueringen.de

KatalogNr	Bewertung	Geschlecht	Alter	Aussteller	Verkaufspr

Altenburger Trommeltaube Muselkopf schwarz ohne Flügelrose

857	sg 94	1.0	alt	Flachsbarth Volker	
858	sg 93	0.1	jung	Flachsbarth Volker	
859	sg 95 E	0.1	jung	Männche Michel	
860	hv 96 EW	0.1	alt	Flachsbarth Volker	

Altenburger Trommeltaube Muselkopf gelb ohne Flügelrose

861	sg 94	1.0	alt	Günther Jörg	
862	sg 93	0.1	jung	Günther Jörg	
863	sg 95 ZP 08	0.1	alt	Günther Jörg	

Altenburger Trommeltaube schwarzgetigert

864	u	1.0	jung	König Jost	
865	sg 93	1.0	jung	Oettling Günter	
866	sg 95 E	1.0	jung	Männche Michel	30 €
867	sg 94 Z	1.0	jung	König Jost	
868	sg 94	1.0	jung	Oettling Günter	
869	sg 93	1.0	jung	Männche Michel	30 €
870	sg 95 ZP 17	1.0	alt	König Jost	
871	sg 93	0.1	jung	König Jost	
872	sg 93	0.1	jung	Oettling Günter	
873	hv 96 JM	0.1	jung	Männche Michel	30 €
874	sg 94	0.1	jung	König Jost	
875	sg 93	0.1	jung	Oettling Günter	
876	hv 96 EP 16	0.1	alt	König Jost	
877	sg 95 Z	0.1	alt	Männche Michel	
878	sg 95 Z	0.1	alt	König Jost	
879	sg 94	0.1	alt	König Jost	
880	leer	0.1	alt	König Jost	

Altenburger Trommeltaube blaugetigert

881	sg 94 Z	1.0	jung	Rauschenbach Kurt	
882	sg 94	1.0	jung	Rauschenbach Kurt	
883	sg 93	1.0	alt	Lichtenstein Micheal	
884	sg 95 E	1.0	alt	Lichtenstein Micheal	
885	g 92	1.0	alt	Lichtenstein Micheal	
886	sg 94	1.0	alt	Lichtenstein Micheal	
887	sg 94 Z	0.1	jung	Lichtenstein Micheal	
888	sg 94	0.1	jung	Rauschenbach Kurt	
889	sg 93	0.1	jung	Lichtenstein Micheal	
890	g 92	0.1	jung	Rauschenbach Kurt	
891	sg 93	0.1	jung	Lichtenstein Micheal	
892	sg 94 Z	0.1	jung	Lichtenstein Micheal	
893	sg 93	0.1	jung	Lichtenstein Micheal	
894	sg 94 Z	0.1	jung	Lichtenstein Micheal	

KatalogNr	Bewertung	Geschlecht	Alter	Aussteller	Verkaufspr

Altenburger Trommeltaube rotgetigert

895	sg 94	0.1	alt	Seidel Marco	

Altenburger Trommeltaube gelbgetigert

896	sg 95 E	1.0	jung	Günther Jörg	
897	sg 94	1.0	alt	Günther Jörg	
898	g 92	0.1	jung	Günther Jörg	
899	sg 94	0.1	jung	Günther Jörg	

Altenburger Trommeltaube schwarzgescheckt

900	sg 93	1.0	jung	Männche Hermann	20 €
901	sg 95 E	1.0	jung	Männche Michel	30 €
902	sg 94	1.0	alt	Männche Hermann	
903	g 92	0.1	jung	Männche Hermann	
904	g 92	0.1	jung	Rauschenbach Kurt	
905	sg 93	0.1	alt	Männche Hermann	
906	sg 95 Z	0.1	alt	Männche Hermann	

Altenburger Trommeltaube blaugescheckt

907	sg 94	1.0	jung	Köber Manuel	
908	sg 95 Z	1.0	jung	Schwarz Uwe	
909	sg 94	1.0	jung	Köber Manuel	
910	g 91	1.0	jung	Schwarz Uwe	
911	v 97 SVB	1.0	jung	Köber Manuel	
912	sg 93	1.0	alt	Schwarz Uwe	
913	g 92	1.0	alt	Schwarz Uwe	
914	g 92	0.1	jung	Schwarz Uwe	
915	sg 95 Z	0.1	jung	Köber Manuel	
916	hv 96 E	0.1	alt	Köber Manuel	
917	sg 93	0.1	alt	Schwarz Uwe	
918	sg 93	0.1	alt	Köber Manuel	

Altenburger Trommeltaube rotgescheckt

919	g 92	0.1	alt	Weiß Ulrich	
920	sg 94	0.1	alt	Seidel Marco	

Altenburger Trommeltaube gelbgescheckt

921	sg 93	1.0	jung	Günther Jörg	

Altenburger Trommeltaube schwarz-gemöncht

922	sg 94 Z	1.0	alt	Männche Hermann	
923	sg 94	1.0	alt	Männche Hermann	
924	g 92	0.1	alt	Männche Hermann	

Vogtland
GETRÄNKEFACHHANDEL

Landtechnik
HAUENSCHILD
Schleizer Straße 23 - 08539 Oberpirk - Tel.: 037431/3791

HIEMISCH
... und Ihr Auto ist in guten Händen!
30
Tag + Nacht
Abschlepp-Dienst
KRAFTFAHRZEUG HANDWERK
Service
Karosserie
Fachbetrieb
Service &
Lackierung
Neuwagen
Jahreswagen
Gebrauchtwagen
www.auto-hiemisch.de
07937 Greiz
Zeulenrodaer Str. 21
(03661) 67 00 08
07937 Dobia 18
Zeulenroda-Triebes
(037432) 2 03 00

KatalogNr	Bewertung	Geschlecht	Alter	Aussteller	Verkaufspr

Altenburger Trommeltaube gelbfahl-gehämmert-gemöncht

925	sg 94		1.0	alt	Kapp Joachim
926	hv 96 EP 04		1.0	alt	Bergmann Georg
927	sg 94		0.1	alt	Kapp Joachim

Altenburger Trommeltaube schwarz-Weißkopf

928	g 91		1.0	jung	Hofbauer Christian
929	sg 94 Z		1.0	jung	Spranger René
930	sg 93		1.0	jung	Hofbauer Christian
931	sg 94		1.0	alt	Hofbauer Christian
932	v 97 VB		1.0	alt	Spranger René
933	sg 94		0.1	jung	Spranger René
934	sg 93		0.1	alt	Hofbauer Christian
935	sg 95 E		0.1	alt	Spranger René

Altenburger Trommeltaube Weißkopf blau mit schwarzen Binden

PR Farr Manuel

936	sg 94		1.0	jung	Hofbauer Christian
937	hv 96 EW		1.0	jung	Köhler Frank
938	g 92		1.0	alt	Hofbauer Christian
939	sg 94		1.0	alt	Hofbauer Christian
940	sg 95 E		0.1	jung	Köhler Frank
941	u		0.1	alt	Hofbauer Christian

Altenburger Trommeltaube Weißkopf blau mit weißen Binden

942	sg 95 ZP 04		1.0	jung	Hofbauer Christian
943	sg 93		1.0	jung	Hofbauer Christian

Altenburger Trommeltaube Weißkopf blau mit weißen Binden

944	sg 94 Z		1.0	alt	Hofbauer Christian
945	u		0.1	jung	Hofbauer Christian

Altenburger Trommeltaube blau mit weißen Binden

946	hv 96 EP 02		0.1	jung	Pause Manfred
947	sg 94		0.1	jung	Pause Manfred

Bus- und Taxibetrieb

Lohweg 16
07937 Zeulenroda-Triebes

Silvio Weiß

Personenfahrten (bis 30 Fahrgäste)
Kranken- und Dialysefahrten
Kurierfahrten und Kleintransporte
Umzüge • Flughafentransfer
Tages- und Mehrtagesfahrten

☎ (03 66 28) 7 93 78 • Funk: (01 71) 3 61 35 97

Jens Wunderlich

Zum Lerchenberg 2a, Pöllwitz
Bau und Montageservice
07937 Vogtländisches Oberland, Deutschland (Thüringen)

Telefon: 036628-82114
Telefax: 036628-82114
E-Mail: Wunderlich-Jens@t-online.de
Kontakt: Jens Wunderlich

Ausstellerverzeichnis

A

Adler Michael, Kirchplatz 15, 08527 Plauen Oberlosa, 0159/03080693

Ahlert Axel, Conrad-Fromann-Straße 6, 99734 Nordhausen

Anschütz Udo, Sommerseite 4, 07937 Zeulenroda-Triebes, 036628/85972

B

Bach Holger, Kohlenstraße 5, 09526 Olbernhau, 0162/8730021

Bach Michael, Alte Annaberger Straße 4, 09518 Großrückerswalde, 0173/3724931

Bach Sarah, An der alten Schule, 06686 Lützen, 0176/43761169

Bachmann Michael, Poststraße 31, 06567 Bad Frankenhausen, 0176/91455854

Bauch Gerhard, Waldhäuser Straße 28, 08428 Trünzig, 0176/42048905

Bauer Alfred, Altenkünsberg 7, 95473 Creußen, 09270/9940999

Bergmann Georg, Rieglersreuth 3, 95239 Zell, 0171/2309900

Bessert Matthias, Kirchweg 5, 01723 Blankenstein, 0172/9919603

Both Hubert, Rittergasse 14, 99869 Nessetal OT Ballstädt

Braun Marko, Wiegleberstraße 1, 99820 Hörselberg-Hainich, 0174/3118073

D

Damm Elias, Lange-Straße 251, 99631 Günstedt, 036374/366814

Damm Emilie, Lange-Straße 251, 99631 Günstedt, 036374/366814

Damm Linus, Lange-Straße 251, 99631 Günstedt, 036374/36681

Damm Lutz, Schenkstraße 60, 99631 Günstedt, 036374/36646

Damm Oliver, Lange-Straße 251, 99631 Günstedt, 036374/36681

Damm Ulrich, Rasen 28, 99638 Griefstedt, 036375/60099

Degenhardt Alfred, Weidmühlenstraße 3, 99869 Nessetal OT Hausen, 03621/223408

Deutsch Michael, Dorfaue 24, 02627 Radibor OT Cölln, 0172/1094398

Dölz Sven, Hartmannsgrüner Straße 1, 08233 Pfaffengrün, 037468/7465

F

Farr Manuel, Kirchberg 8, Kirchberg 8, 08428 Langenbernsdorf, 0162/2476298

ZG Firley Marco und Tim, Bollerleite 7, 96482 Ahorn, 0160/93881642

Fischer Egon, Keilberg-Ring 18b, 08289 Schneeberg, 03772/55150

Flachsbarth Volker, Niederhofstraße 61, 99947 Tottleben, 036043/70811

Franke Steffen, Mennsdorf 3, 07580 Paitzdorf, 036602/409820

Franz Günter, Paul-Scharf-Straße, 07952 Pausa-Mühltroff, 037432/21114

G

Geßner Frank, Am Erb 19, 09761 Bad Königshofen, 09761/3945201

Gründler Peter, Hainanger 52, 04626 Schmölln, 034491/23555

Günther Jörg, Ebersbacher Straße 38, 02708 Kottmarsdorf, 035875/62686

H

Hansel Christian, Hauptstraße 67, 08468 Heinsdorfergrund, 0173/9524472

Heinbuch Oliver, Melpertserstraße 14, 36115 Ehrenberg, 0172/8631197

Heinz Jonas, Gemeindestraße 2, 08328 Stützengrün, 0170/2382231

Hempfling Jens, Eislebener Straße 30, 06268 Querfurt, 0160/94537725

Heß Wolfgang, Obere Hartensteinerstraße 21, 01824 Raum, 037605/5744

Hildebrand Siegfried, Wolfshain 10, 07937 Zeulenroda-Triebes, 037432/21400

Hofbauer Christian, Weststraße 4, 31311 Uetze, 05173/2297

Höra Arthur, Grund Nr. 38, 95213 Münchberg, 09251/8301

Hüttner Thomas, Obergrinitzer Straße 5A, 08237 Steinberg, 0152/02483660

K

Kapp Joachim, Elisenstraße 41, 07950 Zeulenroda-Triebes, 0175/3687982

Kästner Jöran, Obere Gasse 12, 07929 Saalburg-Ebersdorf 0172/1811909

Kern Eberhard, Teichstraße Nr. 1, 04626 Schmölln OT Weißbach, 034491/82449

Kirchner Frank, Dorfstraße 8, 98673 Poppenwind, 0160/90701862

Köber Manuel, Dobia 27, 07937 Zeulenroda-Triebes, 0151/50357041

Köhler Frank, Dorfstraße 18 a, 07616 Petersberg, 036691/43748

König Jost, Grüner Platz 9, 08289 Schneeberg OT Griesbach, 0172/7601361

Kunstmann Ronald, Hauptstraße 42, 08539 Kornbach, 0176/66148092

L

Lichtenstein Micheal, Drei Häuser 4, 04603 Nobitz OT Mockern, 0173/9398469

Ludewig Michael, Kischlitz 8, 07616 Petersberg, 0175/6004454

Ludwig Frank, Mielesdorf 19, 07922 Tanna, 036645/21812

M

Männche Hermann, Neugernsdorf 6, 07957 Langenwetzendorf, 0173/9863480

Männche Michel, Bergstraße 33a, 35398 Gießen-Allendorf, 06403/71678

Mark Alexander, Naumburger Straße 42, 07619 Schmölln, 0170/7852731

Marquardt Hartmut, Johann-Adam-Groh-Straße 26, 64753 Brombachtal,

Marsch Uwe, Waldweg 23, 08315 Lauter-Bernsbach, 03771/554322

ZG Münchgesang und Eberhardt, Bahnhofstraße 312, 99189 Haßleben, 036201/50035

N

Nagel Andreas, Weidmühlenstraße 3, 99569 Nessetal OT Hausen, 0174/3465294

Noritzsch Siegfried, Talstraße 9a, 04617 Rositz, 034498/41349

O

Oehler Hans-Jürgen, Zum Wiesengrund 8, 04626 Schmölln OT Bohra, 034491/22566

Oettling Günter, Pestalozzistraße 3b, 04600 Altenburg, 0160/8374609

P

Pause Manfred, Dorfstraße 42, 99338 Plaue OT Neusiß, 036207/50078

Puggel Edgar, Forststraße 14, 08258 Markneukirchen, 037422/6317

R

Rauschenbach Kurt, Bauernweg 1a, 04603 Wilchwitz, 0176/10418453

Resch Thomas, Eltmanner Straße 6, 97483 Eltmann OT Eschenbach, 0171/4529508

Rinn Klaus, Hauptstraße 130, 03222 Lichtenau, 037208/4178

S

Schott Ronny, Grüner Platz 1, 08289 Schneeberg, 01776012691

Schröter Eberhard, Hauptstraße 26, 07957 Langenwetzendorf,

Schubert Jochen, Gartenstraße 4, 95236 Stammbach, 0175/9325972

Schulze Heiko, Am Teich 18, 09306 Zettlitz, 03737/149078

Schumacher Torsten, Naitschau 57, 07957 Langenwetzendorf, 036625/21765

Schwarz Uwe, Crossener Straße 5a, 08132 Mülsen, 037604/4759

Seidel Dietmar, Muntscha 9, 07955 Auma-Weidatal, 0152/57285547

Seidel Marco, Gemeindestraße 2, 08328 Stützengrün, 0170/23822321

Seidel Reiner, Frotschauer Straße 19, 08548 Syrau, 0179/5006283

Seiler David, Friedensstraße 10, 07937 Zeulenroda-Triebes, 036628/82158

Seiler Tobias, Friedensstraße 10, 07937 Zeulenroda-Triebes, 0171/187388

Singer Wolfgang, Hauptstraße 120, 08485 Waldkirchen, 037606/36213

Spranger René, Buchenstraße 10, 08539 Leubnitz, 0152/08609788

Stastny Uwe, Friedensstraße 5, 02959 Schleife, 0174/5831378

Steitmann Roald, Siedlung 11, 06667 Weißenfels OT Uichteritz, 03443/203587

T

Taubert Heiko, Mühlenweg 2, 04552 Borna, 03433/904955

Trompelt Falko, Wiesengrund 10, 07980 Berga/Elster OT Wernsdorf, 0163/7411361

W

Weiß Ulrich, Amtsstraße 4, 07919 Pausa-Mühltroff, 036645/22415

Wintermeier Andreas, Gaissing 25, 94374 Schwarzach, 0160/97344775

Wintermeier Christian, Gaissing 25, 94374 Schwarzach, 015116670290

Werde Mitglied

Sonderverein

der Altenburger Trommeltauben

Ansprechpartner

1. Vorstand

Oliver Heinbuch

Melpertser Str. 14, 36115 Ehrenberg, Tel.: 0172/8631197

Deine Ansprechpartner in den verschiedenen Gruppen

Gruppe Erzgebirge

1. Vorstand
Marco Seidel
Gemeindestraße 3
08328 Stützengrün
0170/2382231

Gruppe Bayern

1. Vorstand
Thomas Resch
Eltmanner Str. 6
97483 Eltmann
0171/4529508

Gruppe Vogtland

1. Vorstand
Hermann Männche
Neugernsdorf 6
07957 Langenwetzendorf
Tel.: 036625/20744

Gruppe Altenburg

1. Vorstand
Siegfried Noritzsch
Talstraße 9
04617 Rositz
Tel.: 034498/41349

Gruppe Nord-West

1. Vorstand
Christian Hofbauer
Weststraße 4
31311 Uetze
Tel.: 05173/2297

Gruppe Thüringen

1. Vorstand
Marco Braun
Wiegleberstraße 1
99820 Hörselberg-Hainich
Tel.: 0174/3118073

Gruppe Hessen

1. Vorstand
Hartmut Marquardt
J.-Adam-Groh-Str. 26
64753 Kirchbrombach
Tel.: 06063/9517377

Mehr Infos unter:

www.wackwack-bayern.de

AGRARGENOSSENSCHAFT Weidagrund e.G.

- LANDHANDEL UNTERREICHENAU-

Hauptstraße 49 · 07952 Pausa-Mühltroff OT Unterreichenau
Tel. 03 74 32 / 20 56 1 · Fax 03 74 32 / 50 07 40

Angebot **Artikel für Haus, Hof und Garten – für den Kleingärtner und Hobbylandwirt**

Futtergetreide aus unserem Anbau
Futterkartoffeln, Möhren, Rüben
Futtermischungen, Mineralstoffe
Futter für Kleintiere wie Tauben, Hühner, Ziergeflügel, Kaninchen usw.
Sämereien, Blumenzwiebeln, Pflanzkartoffeln
Aussaaterde, Pflanzerde
Dünger in verschiedenen Abpackungen
Pflanzenschutzmittel
Gartengeräte
Arbeitsbekleidung für Hof und Garten
Korbwaren
Speisekartoffeln und vieles mehr

Öffnungszeiten	
Mo/Di/Fr	9.00 - 17.00 Uhr
Mi	9.00 - 14.00 Uhr
Do	9.00 - 18.00 Uhr
Sa	9.00 - 12.00 Uhr

Markttag jeden 2. Samstag im Monat (außer Januar, Juli und August)

- LANDFLEISCHEREI UNTERREICHENAU-

Verkauf **Reichhaltiges Sortiment an Fleisch- und Wurstwaren aus der Direktvermarktung Unterreichenau**

Hofladen in Unterreichenau

Sie finden uns in den Filialen

Pausa (Diska) · Zeulenroda (Diska) · Zeulenroda (KIK)
Zeulenroda (Passage) · Elsterberg · Langenwetzendorf
Plauen (Aldi) · Greiz (Spectrum) · Mohlsdorf-Teichwolframsdorf (Diska)

Onlineshop für Wurstbestellung **www.fleischerei-weidagrund.de**